



“Sistema de Control de Gestión para la Empresa de Distribución Eléctrica Luzlinares S.A.”

Exponentes: Yeny Lagos Zapata
Waldo Meza Ramírez



Introducción





Identificación de la Sociedad

Razón Social	Luzlinares S.A.
Rol Único Tributario	96.884.450 - 4
Tipo de Sociedad	Sociedad Anónima Cerrada
Domicilio Legal	Chacabuco 675, Linares
Teléfonos	600-600-2500 73-220944
Fax	73-220944
Dirección Electrónica	luzlinares@luzlinares.cl
Sitio Web	www.luzlinares.cl



Análisis y Diagnóstico del Sistema Contable

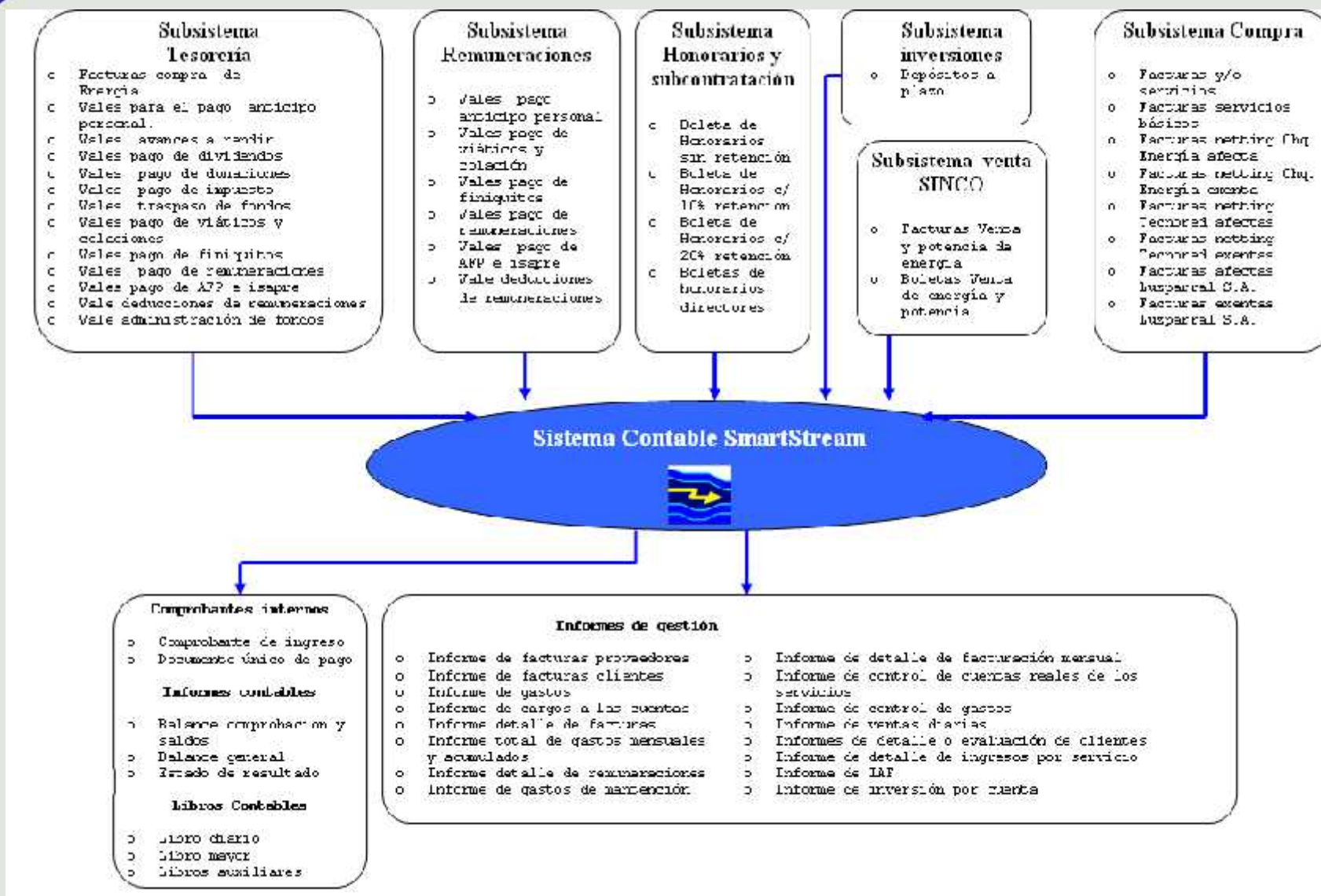



¿El sistema está entregando la información que realmente necesita el usuario?





¿Cuál es la información que actualmente necesita el usuario para tomar buenas decisiones?

- ④ Administración y Cobranza
- ④ Servicio al Cliente
- ④ Proyecto y Obras



Situaciones a Mejorar

1. Los informes actuales no presentan un detalle más minucioso de la información requerida.
2. El sistema no permite la impresión de determinados informes.
3. Falta de un informe para el área de proyecto y obras.



Análisis y Diagnóstico del Sistema Presupuestario

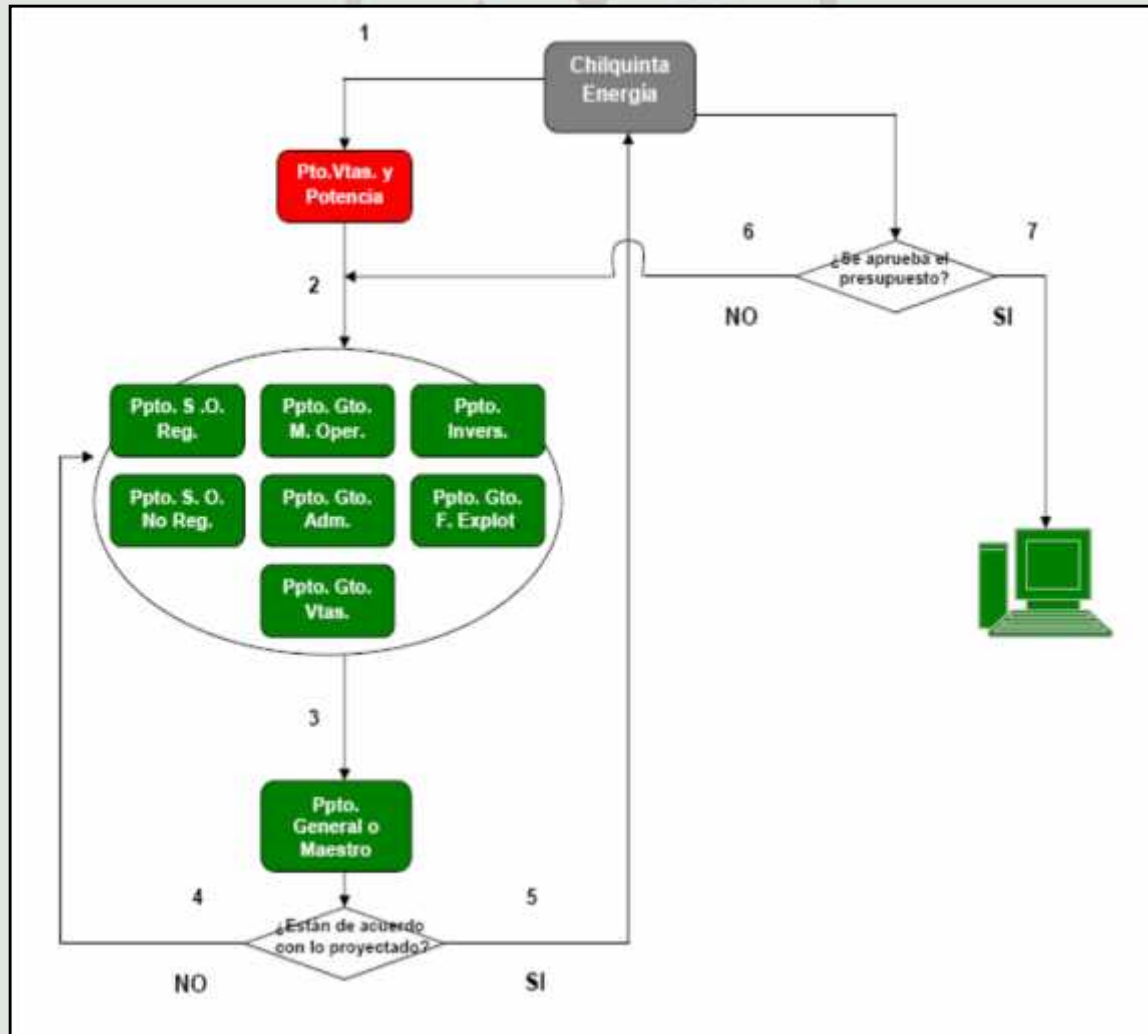



¿El sistema está entregando la información que realmente necesita el usuario?





¿Cuál es la información que actualmente necesita el usuario para tomar buenas decisiones?

 Administración y Cobranza

 Mantenimiento y Operación

 Proyecto y Obras



Situaciones a Mejorar

1. Poca utilización de los informes presupuestarios
2. El sistema carece de una aplicación directa que conlleve a obtener información sobre presupuestos consolidados
3. El sistema carece de la emisión de informes que indiquen el porcentaje de avance que tienen los presupuestos de una IAF



Creación y Diseño del Cuadro Mando Integral

- Levantamiento de Actividades
- Identificación de Factores Críticos de Éxito
- Definición de Objetivos Estratégicos
- Definición de Objetivos Estratégicos por cada Perspectiva
- Creación Mapa Estratégico



Mapa Estratégico

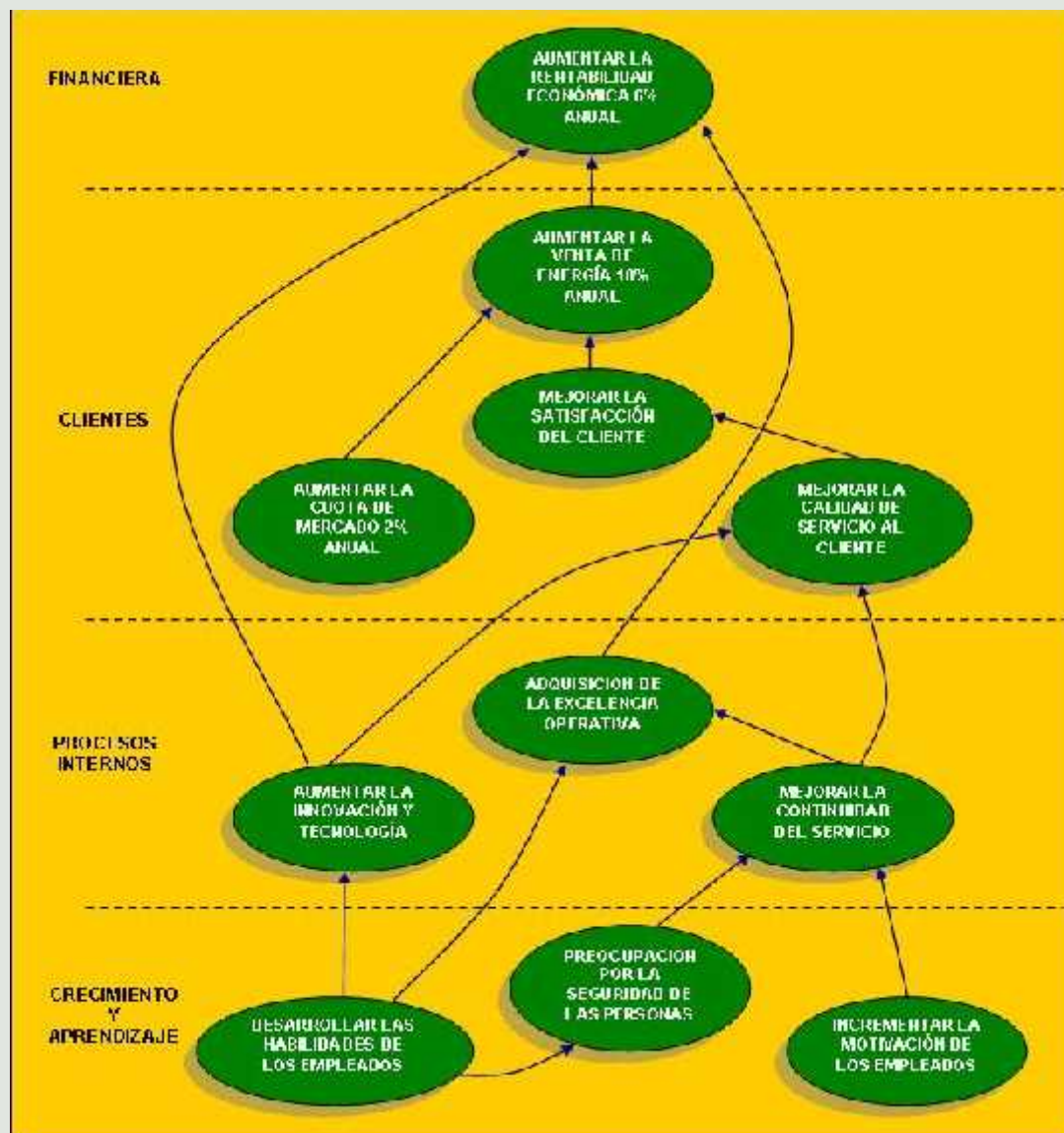

Contador Público y Auditor - Mención Control de Gestión



Definición de los Indicadores de Gestión

Perspectiva Financiera	
Objetivo Estratégico	Indicador de Gestión
Aumentar la Rentabilidad Económica en 6% Anual	<ul style="list-style-type: none"> - Crecimiento resultado operacional - Crecimiento margen de explotación - Rotación del activo total - Rendimiento sobre inversión o AT.
Perspectiva del Cliente	
Objetivo Estratégico	Indicador de Gestión
Aumentar la Venta de Energía en 10% Anual	<ul style="list-style-type: none"> - Facturación
Mejorar la Satisfacción del Cliente	<ul style="list-style-type: none"> - Nota encuesta clientes - Reclamos
Aumentar la Cuota de Mercado en 2% Anual	<ul style="list-style-type: none"> - Nuevos clientes
Mejorar la Calidad del Servicio al Cliente	<ul style="list-style-type: none"> - Clientes leídos - Reposición - Facturación errónea



Definición de los Indicadores de Gestión

Perspectiva de Procesos Internos	
Objetivo Estratégico	Indicador de Gestión
Adquisición de la Excelencia Operativa	<ul style="list-style-type: none"> - Pérdida de distribución - Programación de presupuestos - Cumplimiento de plazos - Cumplimiento de la calidad técnica - Control de suministro - Multas y/o sanciones
Aumentar la Innovación y Tecnología	<ul style="list-style-type: none"> - Innovación tecnológica
Mejorar la Continuidad del Servicio	<ul style="list-style-type: none"> - Frecuencia media de interrupción por kVA (FMIK) - Tiempo total de interrupción por kVA (TTIK) - Frecuencia media de interrupción por transformador (FMIT) - Tiempo total de interrupción por transformador (TTIT)
Perspectiva de Crecimiento y Aprendizaje	
Objetivo Estratégico	Indicador de Gestión
Preocupación por la Seguridad de las Personas	<ul style="list-style-type: none"> - Cumplimiento programa prevención de riesgo - Frecuencia de accidentes - Gravedad - Tasa de accidentabilidad
Incrementar la Motivación de los Empleados	<ul style="list-style-type: none"> - Ausentismo laboral - Clima laboral - Motivación
Desarrollar las Habilidades de los Empleados	<ul style="list-style-type: none"> - Capacitación



Aplicabilidad del Cuadro de Mando Integral

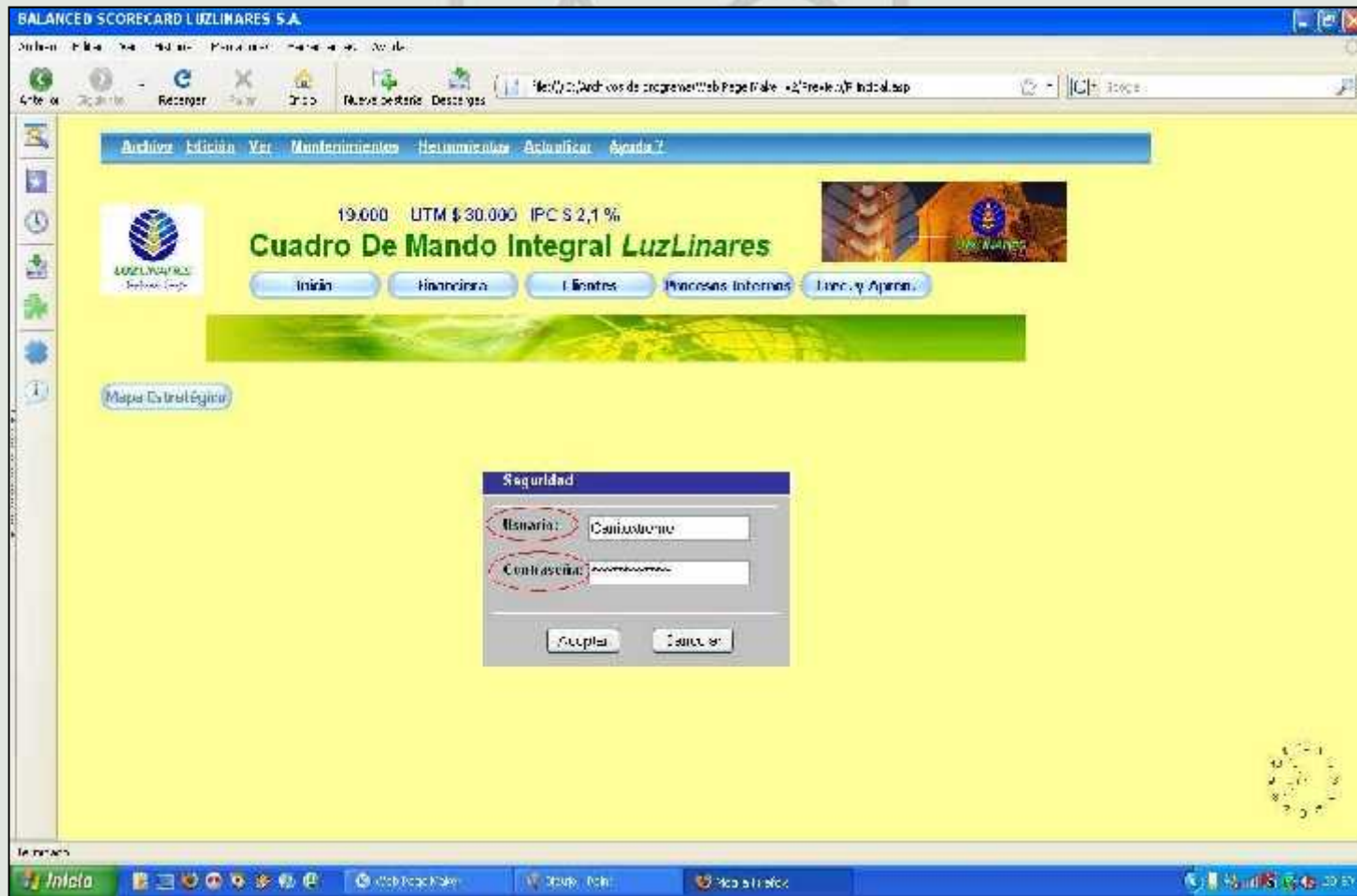

Contador Público y Auditor - Mención Control de Gestión



Aplicabilidad del Cuadro de Mando Integral

BALANCED SCORECARD LUZLINARES S.A.

UF \$ 19.000 UTM \$ 30.000 IPC 5.2

Cuadro De Mando Integral LuzLinares

Inicio Financiera Clientes Procesos Internos Crear y Aprender

Mapa Estratégico

Indicadores

OBJETIVO ESTRATÉGICO:

- MEJORAR LA CONTINUIDAD DEL SERVICIO
 - FMK
 - TTT
 - TTB
 - FMT
- ADQUISICIÓN DE LA EXCELENCIA OPERATIVA
 - PERD. DE DISTRIBUCIÓN
 - CUMPL. CALIDAD TÉCNICA
 - BUDG. DE PRESUPUESTOS
 - CONTROL DE SUMINISTRO
 - CUMPLIMIENTO DE PLAZOS
 - RENTAS Y OTRAS INGRESOS
- AUMENTAR LA INNOVACIÓN
 - INV. TECNOLÓGICA

Contador Público y Auditor - Mención Control de Gestión



Aplicabilidad del Cuadro de Mando Integral

BALANCED SCORECARD LUZINARES S.A.

Inicio | Financiera | Clientes | Procesos Internos | Finanz. y Apren.

PROCESOS INTERNOS

Mapa Estratégico

- Indicadores
- Gráficos
- Info Nivel
- Det. Nivel

INDICE DE PERDIDA DE DISTRIBUCION

OBJETIVO DEL INDICADOR:	Indicador de porcentaje total de la pérdida de energía por concepto de distribución.
NIVEL DE CONTROL:	Gerencial y Funcional
PERIODICIDAD:	Mensual y Anual
META:	La meta es que la pérdida no supere al 10%
SEMÁFORO:	<div style="display: flex; justify-content: space-around;"> <div style="background-color: green; width: 20px; height: 10px; border: 1px solid black;"></div> [0% - 10%]</div> <div style="background-color: yellow; width: 20px; height: 10px; border: 1px solid black;"></div> [10% - 12%]



Aplicabilidad del Cuadro de Mando Integral

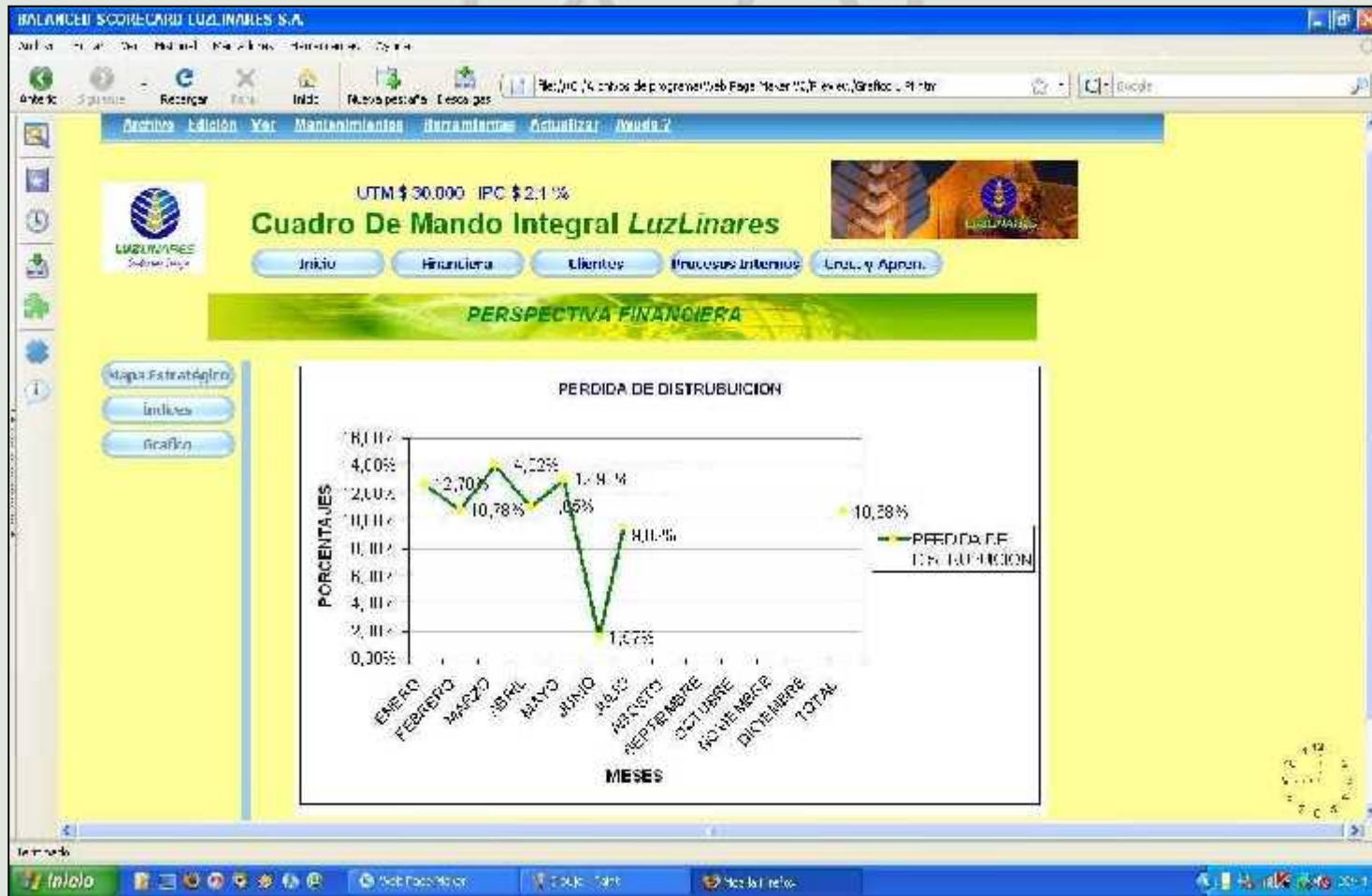

Contador Público y Auditor - Mención Control de Gestión



Conclusiones

Contador Público y Auditor - Mención Control de Gestión



Situación Actual

Gastos de Administración										
LUZ LINARES S.A.										
Miles de \$ al 31 de Agosto de 2007										
VALORES DEL MES			DESVIACION			VALORES ACUMULADOS			DESVIACION	
ANTERIOR	PPTO.	REAL	S/PPTO.	S/MES ANT.		AÑO ANTERIOR	PPTO.	REAL	S/PPTO.	S/AÑO ANT.
21,499	19,225	18,694	531	2,804	- GASTOS EN PERSONAL	140,758	142,213	143,016	(803)	(2,258)
46,380	40,394	46,189	(6,095)	(1,109)	- GASTOS OPERACION AREAS	365,915	361,237	349,884	1,343	16,021
1,190	1,183	373	810	517	Materiales Mantenición	6,354	9,757	4,673	5,054	2,251
1,760	280	2,242	(1,002)	(488)	Materiales Varios	23,576	21,392	17,547	3,945	6,329
445	555	932	(411)	(521)	Mater. Oficina y Fotocopias	10,539	4,491	5,912	573	6,921
397	749	722	23	171	Viáticos	7,791	3,185	5,402	(257)	1,359
2,267	1,392	2,052	(803)	(568)	Transporte	20,446	14,257	21,884	(7,637)	(1,419)
8,588	8,368	2,802	2,080	1,580	Contratistas	56,410	73,143	85,589	7,557	821
14,918	9,214	12,350	(3,165)	2,538	Servicios de Terceros	94,316	75,824	102,255	(28,652)	(7,940)
0	0	0	0	0	Contratistas Comercialización	0	0	0	0	0
1,530	2,353	1,624	422	3	Amortizaciones	12,539	16,343	11,782	5,051	747
7,329	7,500	7,226	274	103	Patentes, Contrib. y Otros Impptos.	57,230	61,533	55,242	6,158	1,858
1,515	1,400	1,672	(275)	(160)	Seguros	10,730	11,483	11,080	438	(300)
(585)	377	992	(112)	(1,581)	Teléfonos y Otros Comunic.	5,715	7,185	5,932	(1,743)	(3,223)
0	0	0	0	0	Consumos Propios	0	0	0	0	0
707	332	1,859	(827)	(562)	Procedencia avisajes y suscrip.	13,530	8,354	2,199	(845)	4,384
4,401	4,393	2,857	(1,004)	(2,458)	Otros	35,517	40,395	31,324	9,874	4,193
58,454	55,391	60,935	(5,544)	(2,481)	- DEPRECIAC. AMORTIZ. Y RETIROS	420,732	420,384	464,836	(44,152)	(44,044)
58,454	55,391	50,932	(5,544)	(2,481)	Depreciación Activo Fijo	420,732	420,384	464,836	(44,152)	(44,044)
0	0	0	0	0	Castigo Retros Activo Fijo	0	0	0	0	0
0	0	0	0	0	Amortización Activo Intangible	0	0	0	0	0
0	0	0	0	0	Amortización Servidumbres	0	0	0	0	0
125,032	114,710	125,818	(11,109)	(785)	TOTAL GASTOS DE ADMINISTRACION	927,465	914,134	957,746	(43,612)	(30,281)





Situación Actual

Ventana de actividades

Archivo Formato Opciones Selección Ventana Ayuda

Consulta saldos - LINAR - Luzlinares S.A., 201, 2008, 4, ACTUAL, PESOS

ID de entidad contable: LINAR
 Sub Cta: 201 Materiales De OT
 Ejercicio en curso: 2008
 Período: 4
 Tipo de clases de importes: ACTUAL
 Moneda: PESOS

Saldo inicial: \$3.145.881.587
 Saldo periodo: \$56.613.089
 Saldo total: \$3.202.494.676

Salvar a Excel

Cuenta	Descripción del punto	Debe	Haber	Saldo
1517	Obras en Ejecución	143.853.096	\$0	\$43.853.096
5012	Costo de Materiales	496.767	\$0	\$496.767
5102	Costo De Materiales	\$0	\$0	\$0
5104	Costo De Construcción De Limpalines Aéreos OT	\$1.717.202	\$0	\$1.717.202
5108	Costo De Construcción De Alumbrado Público	\$531.565	\$0	\$531.565
5109	Costo De Mantenimiento De Alumbrado Público	\$540.216	\$0	\$540.216
5113	Costo De Traslado De Redes	\$2.451.224	\$0	\$2.451.224
5114	Costo De Atención Domiciliaria	\$1.153.030	\$0	\$1.153.030
5115	Costo De Estrados	\$17.500	\$0	\$17.500
5118	Costo De Construcción Y Montaje de S/F Partid	\$3.428.806	\$0	\$3.428.806
5124	Costo Mantenimiento Y Operación Subestaciones	\$10.101	\$0	\$10.101
5127	Costo Mantenimiento Y Operación Redes De Distri	\$34.669	\$0	\$34.669
5128	Costo Mantenimiento Y Operación Grupos T.T.U.D	\$54.328	\$0	\$54.328
5129	Costo Mantenimiento Y Operación Redes De Distri	\$170.512	(\$7.478)	\$163.034
5181	Costos por Servicio Internet	\$6.900.529	(\$4.346.978)	\$2.553.551

Inicio | Canva - ImageT... | CanvaCraft CS-P 3.0 - Can... | Microsoft Excel - Libro1 | SmartScreen | Ventana de actividades | 13:12





Situación Actual

Ventana de actividades

Archivo Editar Opciones Selección Menú Ayuda

Consulta de Movimientos - LUZLINARES - Luzlinares S.A., 1517 - Obras en Ejecución (IAF), 1517 - Obras en Ejecución (IAF), TO - TODOS, TO - TODOS, TO - TODOS, TO - TODOS, 103925, 01/03/2008, 02/06/2008

Entidad: LUZLINARES S.A.

Cuenta Debe: 1517 Obr hasta 1517 Obr

Sub cuenta: TO - TODOS

Receptor: TO - TODOS

Análisis 1: TO - TODOS

Análisis 2: TO - TODOS

Análisis 3: 103925

Fecha Desde: 01/03/2008 hasta 02/06/2008

Salir a Excel

Entidad	Cuenta	Sub-Cta	Receptor	Análisis 1	Análisis 2	Análisis 3	ID de diario	Fecha de efecto	Secuencia	Línea	Moneda	Debe/Haber	Aprobador
LUZLINARES	1517	201			IAF	103925	NET_0467003174	29/04/2008		1		20,484.00D	
LUZLINARES	1517	201			IAF	103925	NET_0467003197	30/04/2008		1		151,506.00D	
LUZLINARES	1517	205			IAF	103925	084214402640AJINEM	02/04/2008		2		214,387.00D	FGUILLON
LUZLINARES	1517	205			IAF	103925	0842915124863AJINEM	29/04/2008		1		989,395.00D	FGUILLON
LUZLINARES	1517	205			IAF	103925	0852918210333AJINEM	29/05/2008		2		294,528.00D	FGUILLON
Total:											1,670,300.00		

Inicio | Bandeja de entr... | Explorador... | PES247032303... | Copia de Caus... | 1:32:52L | Microsoft Excel... | Micrófono de DIS... | SmartStream | Ventana de a... | 1:50





Propuesta

Gastos de Administración										
LUZ LINARES S.A.										
Miles de \$ al 31 de Agosto de 2007										
VALORES DEL MES			DESVIACION		VALORES ACUMULADOS					DESVIACION
ANTERIOR	PPTO.	REAL	S/PPTO.	S/MES ANT.	AÑO ANTERIOR	PPTO.	REAL	S/PPTO.	S/AÑO ANT.	
21,493	13,225	18,634	531	2,804	- GASTOS EN PERSONAL	140,758	142,213	143,016	(803)	(2,253)
45,080	40,034	46,189	(6,095)	(1,108)	- GASTOS OPERACION AREAS	365,916	381,237	349,894	1,343	16,021
1,190	1,133	373	310	817	Materiales Mantenión	6,954	9,757	4,673	5,054	2,281
1,780	250	2,248	(1,906)	(456)	Materiales Varios					6,329
445	553	368	(411)	(521)	Mater. Oficina y Fotocopias					6,321
897	743	728	23	71	Máquinas					1,389
2,287	1,892	2,555	(363)	(338)	Transporte					(1,419)
3,688	8,893	8,308	2,080	1,850	Contratistas					321
14,818	9,214	12,380	(3,166)	2,538	Servicios de Terceros					(7,340)
0	0	0	0	0	Contratistas Comercialización	0	0	0	0	0
1,630	2,053	1,324	429	6	Arrendos	12,508	15,543	11,782	5,051	747
7,329	7,500	7,228	274	103	Patentes, Contrib. y Otros Impros.	57,200	61,330	56,342	6,158	1,368
1,515	1,400	1,375	(275)	(130)	Seguros	10,730	11,498	11,080	432	(300)
(885)	877	988	(119)	(1,851)	Teléfonos y Otras Comunic.	5,715	7,195	6,895	(1,743)	(3,223)
0	0	0	0	0	Consumos Propios	0	0	0	0	0
707	832	1,359	(327)	(852)	Propaganda avisajes y suscrip.	13,523	8,354	9,193	(943)	4,364
4,401	4,893	8,387	(1,984)	(2,456)	Otros	35,517	40,698	31,324	9,874	4,183
53,454	55,391	60,395	(5,544)	(2,481)	- DEPRECIAC. AMORTIZ. Y RETIROS	420,732	420,684	454,893	(44,152)	(44,044)
53,454	55,391	60,395	(5,544)	(2,481)	Depreciación Activo Fijo	420,732	420,684	454,893	(44,152)	(44,044)
0	0	0	0	0	Castigo Rebroto Activo Fijo	0	0	0	0	0
0	0	0	0	0	Amortización Activo Intangible	0	0	0	0	0
0	0	0	0	0	Amortización Servidumbres	0	0	0	0	0
125,032	114,710	125,818	(1,108)	(738)	TOTAL GASTOS DE ADMINISTRACION	927,465	914,134	957,746	(43,612)	(30,281)

Hacer un click!
 Donde se despliegue el ítem y muestre todos los cargos realizados y por qué conceptos se hicieron, entregando al usuario un detalle completo de la asociación existente.





Propuesta

Ventana de actividades

Archivo Editar Opciones Edición Ventana Ayuda

Consulta saldos - LINAR - Luzinares S.A., 2011, 2000, 4, ACTUAL, PLUSUS

ID de entidad contable: LINAR
 Sub Cta: 201 Materiales De UI
 Ejercicio en curso: 2008
 Período: 4
 Tipo de plana de imprimir: ACTUAL
 Moneda: LILUSUS

Saldo inicial: \$3 145 881 587
 Saldo periodo: \$56 613 089
 Saldo total: \$3 202 494 676

Guardar a Excel

Cuenta	Descripción del punto	Debe	Haber	Saldo
1512	Obras en Ejecución (IAG)		\$41 053 006	
5012	Costo de Equipos Diego Terrilicada		\$26 707	
5102	Costo De Coste Y Deposición			
5104	Costo De Construcción De Edificios Aéreos BT			
5100	Costo De Construcción De Alumbrado Público			
5109	Costo De Montación De Alumbrado Público			
5113	Costo De Traslado De Redes			
5114	Costo De Atención Domiciliaria			
5115	Costo De F... Costo de F... Costo de F...			
5118	Costo De Co... Costo de Co... Costo de Co...			
5124	Costo Mant... Costo de Mant... Costo de Mant...			
5127	Costo Mant... Costo de Mant... Costo de Mant...			
5128	Costo Mantención Y Operación Grupos TT/DD			
5129	Costo Mantención Y Operación Redes De Distrito			
5181	Costos por Servicio Internet			

Habilitar esta opción en el sistema para que los informes se puedan imprimir directamente, manteniendo su formato.

IMPRIMIR

Impresora: Microsoft Office Document Image Writer

Nombre: Microsoft Office Document Image Writer

Estado: Inactiva

Tipo: Microsoft Office Document Image Writer Driver

Ubicación: Microsoft Document Imaging Writer Port

Consejos:

Intervalo de páginas:

Todo Página actual Selección

Páginas:

Escriba números de página e intervalos separados por comas. Ejemplo: 1,3,5,12,14

Copias:

Número de copias: 1

Integrar

Impresión:

Imprimir sólo: Intervalo

Impresión: Data - Consulta de Saldo

Páginas por hoja: 1 página

Escriba el tamaño del papel: Sin ajuste de escala

Aceptar Cancelar

Inicio Caro - ImageTrust Cano iC2-3.0 - Can... Microsoft Excel - Licrol SmartScreen Ventana de actividades 13:05





Propuesta



INFORME CONTROL DE PROYECTO N° XXXX

Fecha: 00/00/0000

Entidad:
IAF:
Cliente:

Fecha Inicio	Área Responsable	Tipo de Inversión	Ubicación de la Obra	Descripción de la Obra	Total \$ Pp.v.	% de Avance del Pzto.	Total \$ Materiales	Total \$ Valor de Obra	Estado de Avance	Fecha de Término
Totales										

Monto \$ Total Asignado	Cuenta	Subcuenta	Receptor	Análisis 1	Análisis 2	Análisis 3	Monto \$ Total Gastado	% Gastado	% Faltante





Situación Actual

Ventana de actividades

Archivo Edición Opciones Selección Ventana Ayuda

Consulta de Movimientos - LINAR Luzlinares S.A., 5012 Costo de Equipos Riego Tecnificado, 6213 Gasto ...

Entidad: LINAR Luzlinares S.A.

Cuenta Desde: 5012 Cod hasta 6213 GA

Sub cuenta: TD

Receptor: TD

Análisis 1: TD

Análisis 2: TD

Análisis 3: TD

Fecha Desde: 07 04 2008 hasta 30 04 2008

Guardar a Excel

Entidad	Cuenta	Sub C	Recept	Análisis 2	Análisis 3	ID de diario	Fecha de efecto	Secue
LINAR	5012	201	2230	OT	223001	08425123320250VALEN	25-04-2008	
LINAR	5012	201	2230	OT	223001	0842512352470RVALEN	25-04-2008	
LINAR	5012	201	2230	OT	223001	08425123320250VALEN	25-04-2008	
LINAR	5012	201	2230	UI	223005	08425123320250VALEN	18-04-2008	
LINAR	5012	201	2230	OT	223005	08427121531530HFRMA	22-04-2008	
LINAR	5012	205	2230	OT	223001	0842916345378RYALEN	29-04-2008	
LINAR	5012	205	2230	OT	223001	08429175258100HERNA	29-04-2008	
LINAR	5012	206	2230	OT	223001	0041115245777JADANC	11-04-2000	
LINAR	5012	206	2230	OT	223001	0842509523653ZUBILL	25-04-2008	

Inicio | Informes C... | CIEPRE | Microsoft E... | 2 Svbase... | ES | 10:19





Situación Actual

SmartStream

Archivo Edición Ver Agentes Escritorio Ventana Ayuda

Administrador de ... Lista de actividades - C... Lista de actividades - Proveed...

Zandra Ubilla C.

- Listas de actividades
 - Consulta Saldos
 - Diarios
 - Informe RI
 - Jobs
 - Presupuestos
 - Proveedores
- Listas de tareas
 - Lista de nuevas tareas
 - Listas de tareas de grupo

Actividades

- Consulta saldos - subcuenta
- Consulta de saldos - Cuenta
- Informes Tributarios
- Ingreso Presupuesto
- Informes Contables - Chilquinta Energía
- Consulta de Movimientos
- Consulta de Movimientos Rut-Diario
- Distribución Netting Filiales
- Consulta de Referencias Internas
- Control de Referencias Internas
- PPTU: Ingreso Presupuesto
- PPTD: Aprobación de Presupuestos

Actividades

- Factura
- Mantenedor de Proveedores
- Impresión DUP
- Proveedor: Información de pagos
- PPTO: Emisión de Informes
- PPTO: Consulta de Auxiliares
- PPTO: Informes de Auxiliares
- PPTO: Ingreso Presupuesto
- PPTO: Aprobación de Presupuestos

Lista de tareas - Lista de nuev... Lista de actividades - Diar...

Terminadas	Nuevas	Nombre de la etapa	Actividades
14		Aprobación de diarios terminada	Precontabilización de diarios
1		Aprobar facturas	Diarios contabilizados
14		Diarios aprobados	
65		Revisar diarios rechazados	
41		Liberar facturas retenidas	

Inicio Informes C... Informes Microsoft E... SmartStream ES 10:04





Situación Actual

CENTRO : 1020 DEPTO. PROYECTOS Y OBRAS LINARES												
VALORES DEL MES					Serv. Oper. No Regulados	VALORES ACUMULADOS					PRESUPUESTO	
PRESUPUESTO		REAL	DESVIACION			PRESUPUESTO		DESVIACION		DISPONIBLE	ANUAL	
APROBADO	EMITIDO		APROBADO	EMITIDO		APROBADO	EMITIDO	APROBADO	EMITIDO			
					102003 Construcción de Alumbrado P-bilo							
0	0	780	0	0	0 Ingresos	0	0	1,824	0	0	(1,824)	0
0	0	760	0	0	Subtotal Ingreso	0	0	1,824	0	0	(1,824)	0
0	0	0	0	0	201 Materiales De OT	0	0	545	0	0	(545)	0
0	0	0	0	0	203 Sobre tiempo	0	0	0	0	0	0	0
0	0	0	0	0	204 Viáticos	0	0	0	0	0	0	0
0	0	0	0	0	205 Contratistas	0	0	1,093	0	0	(1,093)	0
0	0	0	0	0	206 Transportes	0	0	0	0	0	0	0
0	0	0	0	0	Subtotal Gasto	0	0	1,638	0	0	(1,638)	0
0	0	0	0	0	Total Auxiliar	0	0	1,638	0	0	(1,638)	0
0	0	760	0	0	Margen Sin Mano de Obra	0	0	286	0	0	(286)	0
0	0	760	0	0	Margen con Mano de Obra	0	0	286	0	0	(286)	0
					102004 Traslado de Redes							
0	0	0	0	0	0 Ingresos	0	0	0	0	0	0	0
0	0	0	0	0	Subtotal Ingreso	0	0	0	0	0	0	0
0	0	0	0	0	201 Materiales De OT	0	0	0	0	0	0	0
0	0	0	0	0	203 Sobre tiempo	0	0	0	0	0	0	0
0	0	0	0	0	204 Viáticos	0	0	0	0	0	0	0
0	0	0	0	0	205 Contratistas	0	0	0	0	0	0	0
0	0	0	0	0	206 Transportes	0	0	0	0	0	0	0
0	0	0	0	0	Subtotal Gasto	0	0	0	0	0	0	0
0	0	0	0	0	Total Auxiliar	0	0	0	0	0	0	0
0	0	0	0	0	Margen Sin Mano de Obra	0	0	0	0	0	0	0
0	0	0	0	0	Margen con Mano de Obra	0	0	0	0	0	0	0





Propuesta

Ventana de actividades

Archivo Edición Opciones Selección Ventana Ayuda

07/04/2008 10:12
Página 1/1
Mes de Enero de 2008

SERVICIOS OPERACIONALES
(Cifras en Miles de \$)

VALORES DEL MES				EMPRESA	VALORES ACUMULADOS				PRESUPUESTO	
AÑO ANT	PPTO	REAL	DESVEN		AÑO ANT	PPTO	REAL	DESVEN	PPTO IMPACT	PPTO ACTUAL
EMPRESA										
INGENIEROS										
1871	2725	1149	-519	Pagos Fijos de Plan	1871	2725	1149	-519	30.511	32.750
391	48	704	305	Anual de Mantenimiento y Repuestos	391	48	704	305	5.243	5.247
406	921	1.777	824	Asesoría Contable	406	921	1.777	824	2.270	11.017
17211	11201	5002	-1289	Const. y Mant. Inst. Particulares	17211	11201	5002	-1289	05.741	214.745
1844	1	1300	1300	Const. Inmuebles Activos AI	1844	1	1300	1300	4.540	8.390
9131	7880	3.458	318	Const. Inmuebles Activos EI	9131	7880	3.458	318	27.815	54.543
1	1	0	0	Construcción Almacén Público	1	1	0	0	4.184	4.184
1418	1425	1.525	10	Costo y Reposición	1418	1425	1.525	10	17.025	19.190
2181	901	888	80	Estados	2181	901	888	80	5.742	9.410
4202	4377	4404	24	Mantenimiento Administrativo	4202	4377	4404	24	45.014	12.442
2238	2711	1303	-1411	Otros Servicios	2238	2711	1303	-1411	31.217	32.570
15331	17824	18.774	900	Recursos	15331	17824	18.774	900	117.112	135.898
14114	4017	11.464	7450	Rég. Tecnológico	14114	4017	11.464	7450	111.715	134.040
4700	5783	1.742	902	Servicio de Internet	4700	5783	1.742	902	71.544	21.288
2851	1	0	0	Transferencia de Recursos	2851	1	0	0	5.078	5.078
81708	41470	48.404	7113	*TOTAL INGENIEROS	81708	41470	48.404	7113	748.764	837.310
CONTADORES										
1331	181	54	125	Anual de Mantenimiento y Repuestos	1331	181	54	125	2.239	2.239
613	442	1.207	-541	Asesoría Contable	613	442	1.207	-541	4.753	7.940
22441	11470	4.284	7187	Const. y Mant. Inst. Particulares	22441	11470	4.284	7187	187.311	189.415
1	1	0	0	Const. Inmuebles Activos AI	1	1	0	0	7.240	7.240
15414	4443	1.110	341	Const. Inmuebles Activos EI	15414	4443	1.110	341	71.544	74.045
11	1	0	0	Construcción Almacén Público	11	1	0	0	1.829	4.819
127	801	1.321	-418	Costo y Reposición	127	801	1.321	-418	8.345	10.289
1021	179	421	178	Estados	1021	179	421	178	4.211	4.912

Aquí crear opción para desplegar la cuenta y poder ver los cargos que se han realizado en un periodo de tiempo determinado

Inicio | Infomex C... | Infomex | Microsoft E... | 2 Sybase... | ES | 10:03

Contador Público y Auditor - Mención Control de Gestión





Propuesta

The screenshot displays the SmartStream application interface. It features a menu bar (Archivo, Edición, Ver, Agentes, Escritorio, Ventana, Ayuda) and a toolbar. The main workspace is divided into several panes:

- Administrador de ...:** A tree view showing a folder structure for 'Zandra Ubilla C.' with sub-items like 'Listas de actividades', 'Listas de tareas', and 'Listas de tareas de grupo'.
- Lista de actividades - C...:** A list of activities including 'Consulta saldos - subcuenta', 'Informe Tributarios', 'Ingreso Presupuesto', and 'PPTO: Aprobación de Presupuestos'.
- Lista de actividades - Proveed...:** A list of activities including 'Factura', 'Mantener de Proveedores', and 'PPTO: Emisión Presupuesto Consolidado' (highlighted in red).
- Lista de tareas - Lista de nuev...:** A table with columns 'Terminadas', 'Nuevas', and 'Nombre de la etapa'.

Terminadas	Nuevas	Nombre de la etapa
14		Aprobación de diarios terminada
1		Aprobar facturas
14		Diarios aprobados
65		Revisar diarios rechazados
41		Liberar facturas retenidas
- Lista de actividades - Diar...:** A list of activities including 'Precontabilización de diarios' and 'Diarios contabilizados'.

The Windows taskbar at the bottom shows the 'Inicio' button, several application icons, and the system clock displaying '10:04'.





Propuesta

CENTRO: 102) DEPTO. PROYECTOS Y OBRAS LINARES														
VALORES DEL MES					Serv. Oper. No Regulados	VALORES ACUMULADOS					Presupuesto		PRESUPUESTO	
PRESUPUESTO		REAL	DEVIACION			PRESUPUESTO		DEVIACION			Avance Percentual	DISPONIBLE	ANUAL	
APROBADO	EMITIDO		APROBADO	EMITIDO		APROBADO	EMITIDO	REAL	APROBADO	EMITIDO				
					102043 Construcción de Alumbrado P-blo									
											Mensual	Annual		
0	0	780	0	0	0 Ingresos	0	0	1,924	0	0	57%	100%	11,924	0
0	0	780	0	0	Subtotal Ingreso	0	0	1,924	0	0	79%	100%	11,924	0
0	0	0	0	0	201 Materiales De DT	0	0	545	0	0	100%	100%	545	0
0	0	0	0	0	203 Sobretempo	0	0	0	0	0	0	0	0	0
0	0	0	0	0	204 Viaticos	0	0	0	0	0	0	0	0	0
0	0	0	0	0	205 Contratas	0	0	1,093	0	0	42%	100%	11,093	0
0	0	0	0	0	206 Transportes	0	0	0	0	0	0	0	0	0
0	0	0	0	0	Subtotal Gasto	0	0	1,638	0	0	65%	100%	11,638	0
0	0	0	0	0	Total Auxiliar	0	0	1,638	0	0	65%	100%	11,638	0
0	0	780	0	0	Margen 8 n Mano de Obra	0	0	286	0	0	15%	100%	286	0
0	0	780	0	0	Margen 0 n Mano de Obra	0	0	286	0	0	15%	100%	286	0
					102044 Traslado de Redes									
0	0	0	0	0	0 Ingresos	0	0	0	0	0	0	0	0	0
0	0	0	0	0	Subtotal Ingreso	0	0	0	0	0	0	0	0	0
0	0	0	0	0	201 Materiales De DT	0	0	0	0	0	0	0	0	0
0	0	0	0	0	203 Sobretempo	0	0	0	0	0	0	0	0	0
0	0	0	0	0	204 Viaticos	0	0	0	0	0	0	0	0	0
0	0	0	0	0	205 Contratas	0	0	0	0	0	0	0	0	0
0	0	0	0	0	206 Transportes	0	0	0	0	0	0	0	0	0
0	0	0	0	0	Subtotal Gasto	0	0	0	0	0	0	0	0	0
0	0	0	0	0	Total Auxiliar	0	0	0	0	0	0	0	0	0
0	0	0	0	0	Margen 8 n Mano de Obra	0	0	0	0	0	0	0	0	0
0	0	0	0	0	Margen 0 n Mano de Obra	0	0	0	0	0	0	0	0	0

