

Universidad del Bio-Bio
Facultad de Ciencias Empresariales
Departamento de Sistemas de Información



UNIVERSIDAD DEL BÍO-BÍO

RESPORTES DE COSTOS 2011

Sistema de Costeo VRAE Modelo de Costos

Alumno: Vasco Contreras Pardo
Profesor guía: Sr. Sergio Araya Guzmán.
Carrera: Ingeniería Civil en Informática

Índice de Contenido

1	Introducción	4
2	Interfaz de Usuario	5
3	Universidad	6
3.1	Distribución total por Productos.....	6
3.2	Distribución total por Niveles de Distribución.....	6
4	Sedes	7
4.1	Costo total por Sedes	7
4.2	Costo Docencia de Pregrado por Sedes	7
4.3	Resumen de Costos de Productos por Sede.	8
5	Facultades	9
5.1	Costo total por Facultades	9
5.2	Costo de Facultades por Productos – Docencia de Pregrado	9
5.3	Costo de Facultades por Productos - Investigación.....	10
5.4	Resumen de Costos de Facultades.....	10
6	Departamentos	11
6.1	Costo de Departamentos por Facultad	11
6.2	Distribución de Costos de Departamentos hacia las Carreras	11
6.3	Costo total por Departamento.....	12
6.4	Costo total de Departamentos por Producto	13
6.5	Costo de Prestación por Departamento	14
6.6	Costo de JCE por Departamentos	15
7	Carreras	16
7.1	Costos Carreras por Facultad	16
7.2	Composición de Costos de Carreras.....	16
7.3	Costo total por Carreras	17
7.4	Arancel Promedio por Carrera	18
7.5	Costo per cápita por Carrera.....	19
7.6	Margen de contribución por Carreras	20

8	Otras Vistas	21
8.1	Composición de Costos por Unidad Académica.....	21
8.1	Comparación de modelos por año y por Unidad Académica.....	22

1 Introducción

A continuación se muestran algunos de los gráficos generados por el sistema de Costeo desarrollado en el marco del proyecto “Definición e implementación de un Sistema de Información de apoyo a la distribución de costos asociados a los programas académicos realizados en la Universidad del Bío-Bío”. Los datos corresponden al Modelo de Costos del año 2011.

2 Interfaz de Usuario

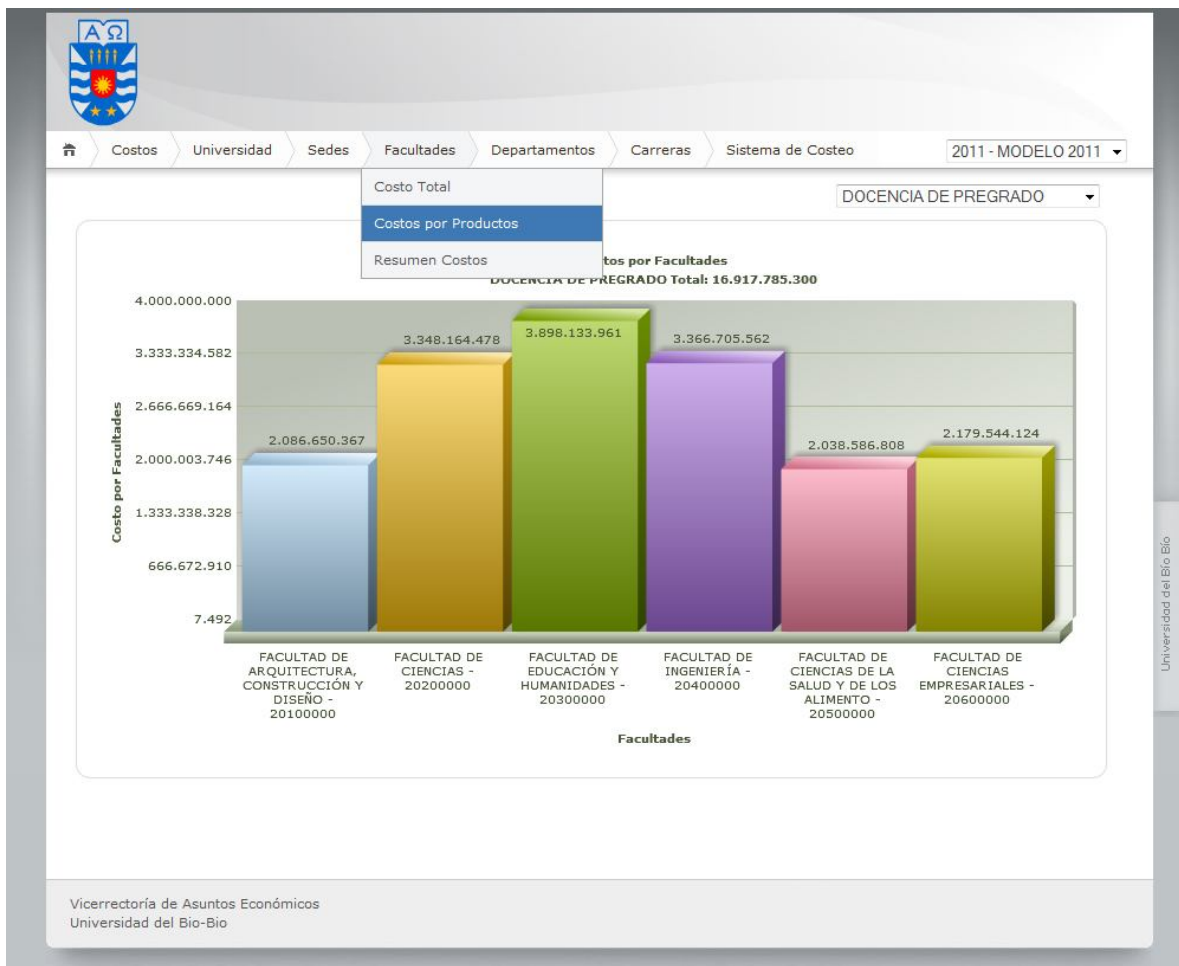

3 Universidad

3.1 Distribución total por Productos

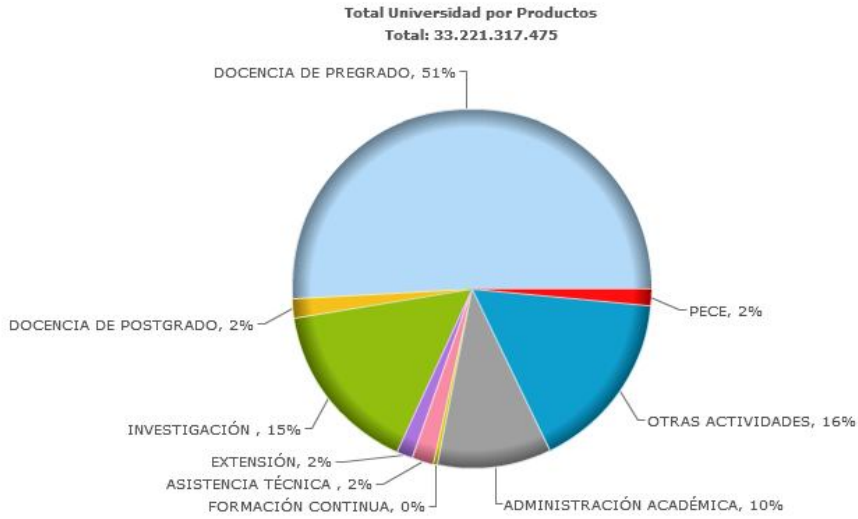

3.2 Distribución total asignado a Niveles

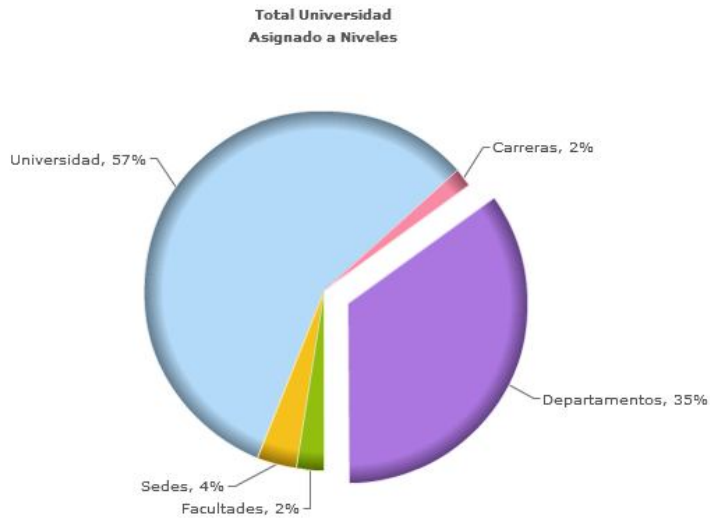

4 Sedes

4.1 Costo total por Sedes

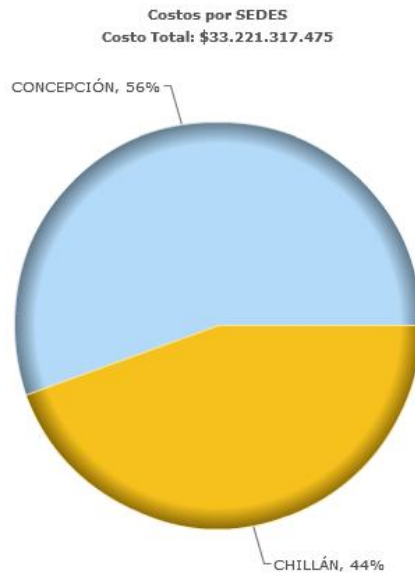

4.2 Costo Docencia de Pregrado por Sedes

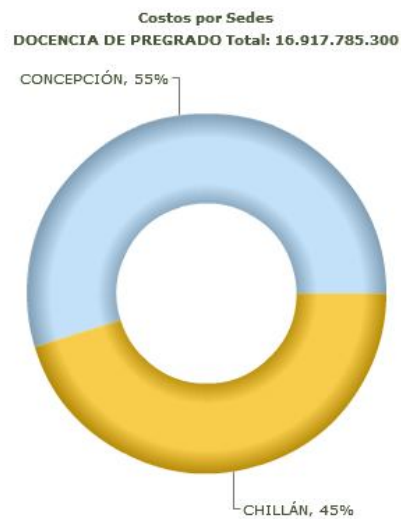

4.3 Resumen de Costos de Productos por Sede.

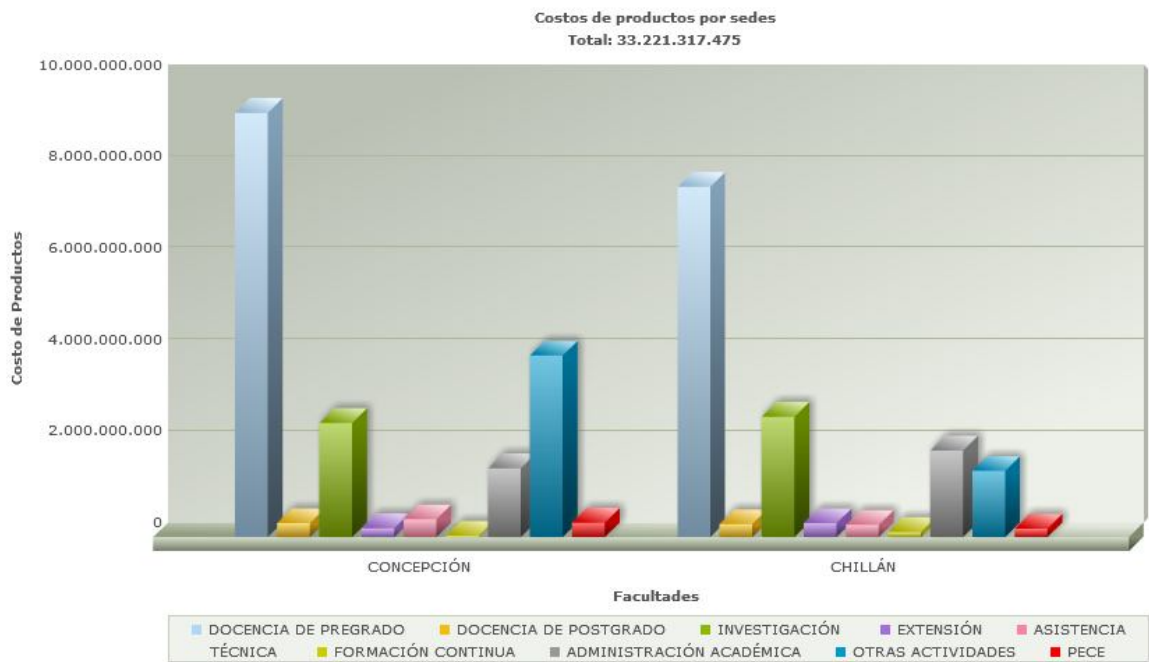

5 Facultades

5.1 Costo total por Facultades

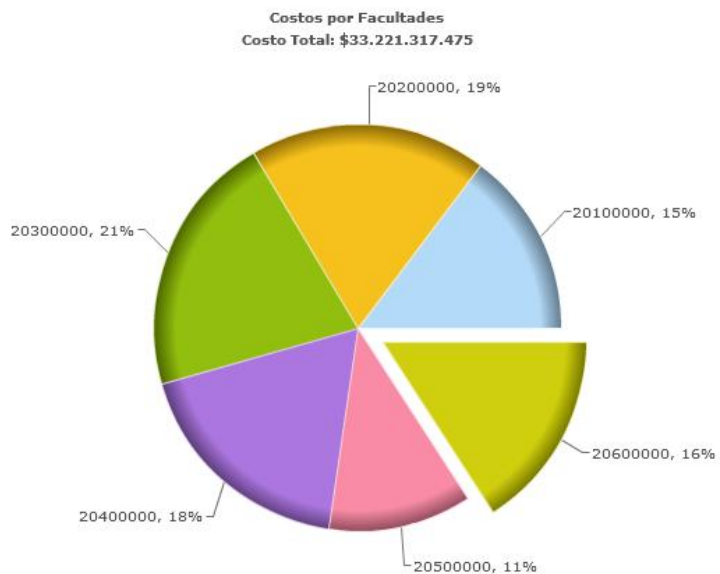

5.2 Costo de Facultades por Productos – Docencia de Pregrado

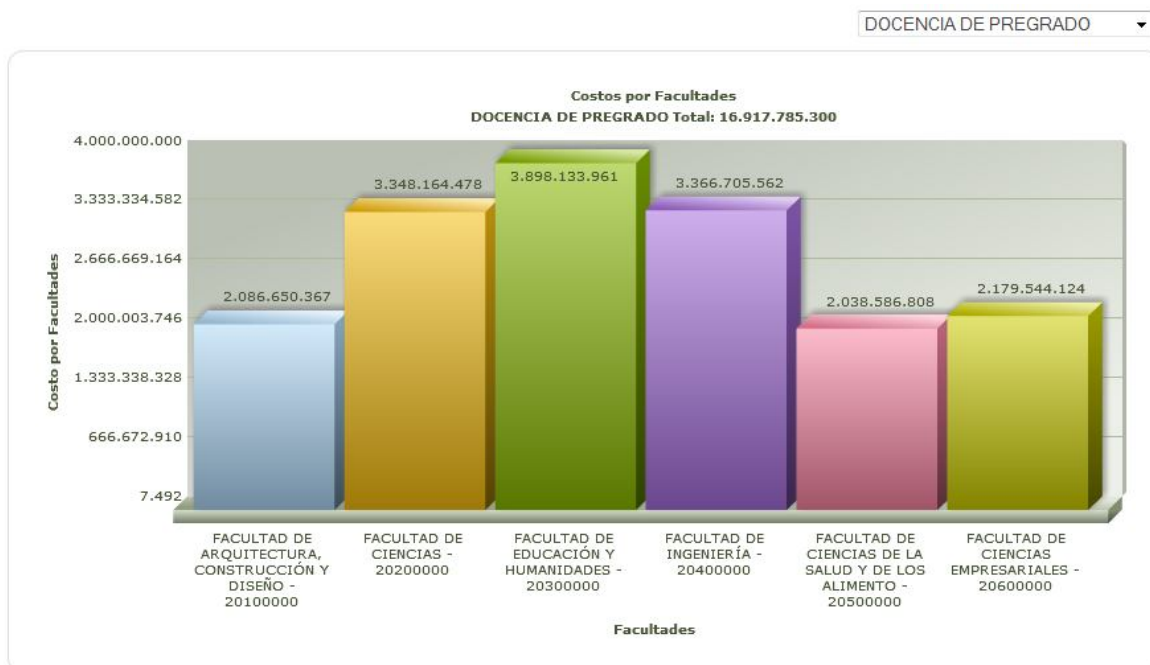

5.3 Costo de Facultades por Productos - Investigación

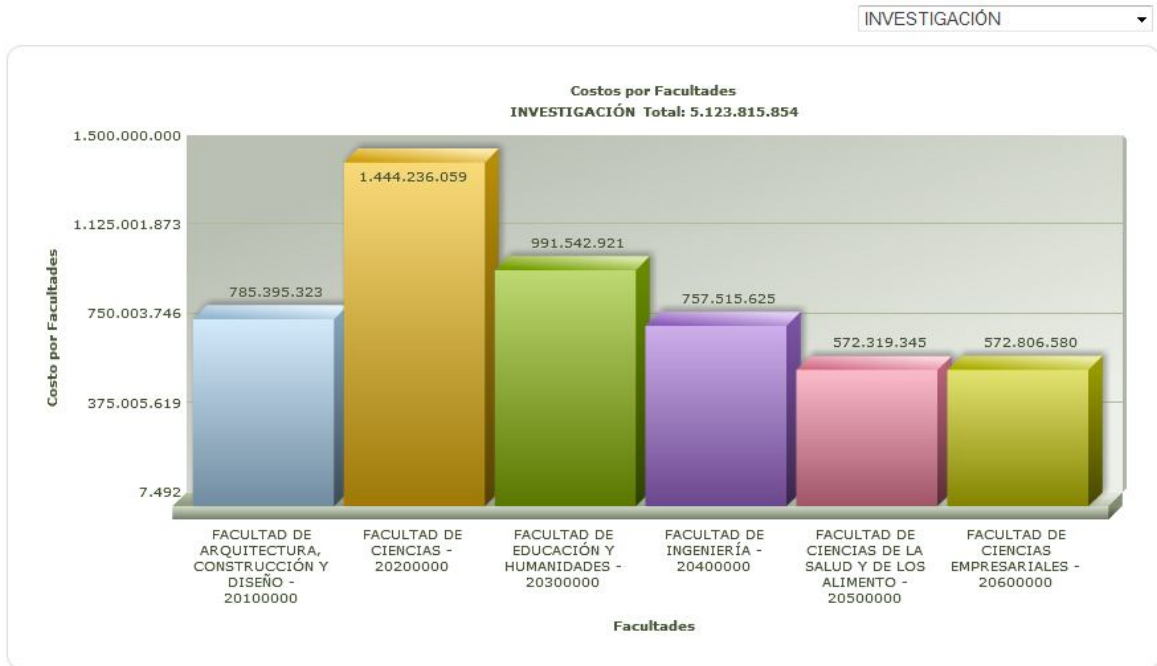

5.4 Resumen de Costos de Facultades

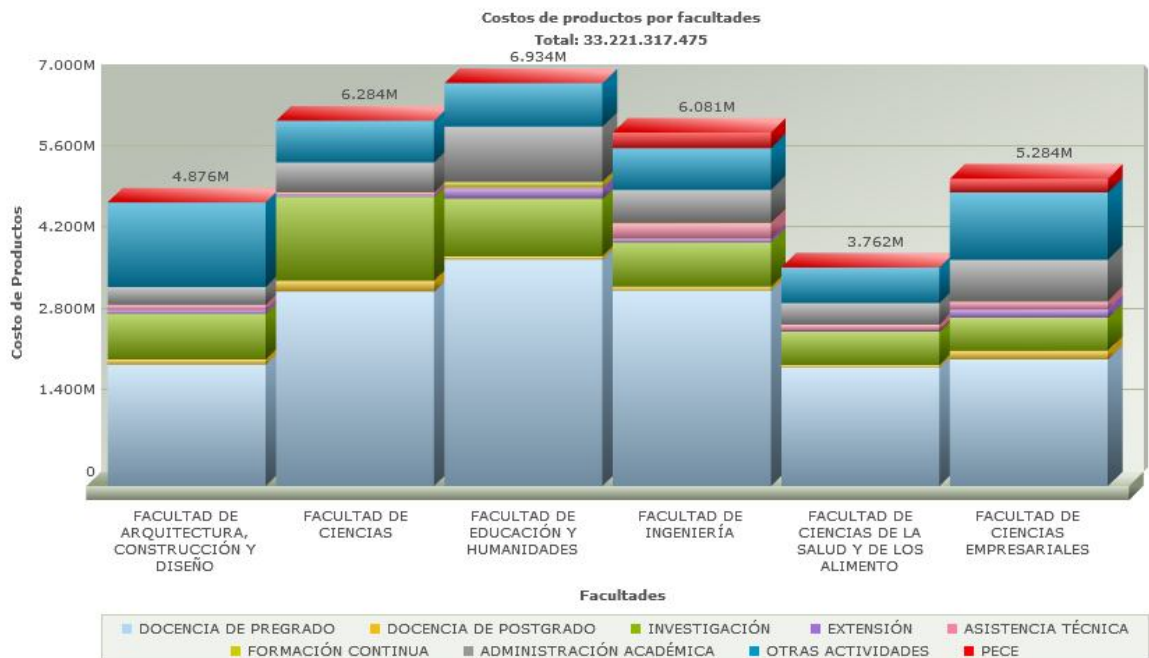

6 Departamentos

6.1 Costo de Departamentos por Facultad

- 20100000 -FACULTAD DE ARQUITECTURA, CONSTRUCCIÓN Y DISEÑO
 (CO) 20101000-DEPARTAMENTO DISE
 (CO) 20102000-DEPARTAMENTO DE C
 (CH) 20103000-DEPARTAMENTO DE C
 (CO) 20104000-DEPARTAMENTO DE P
 (CO) 20105000-DEPARTAMENTO DE A
- ▶ 20200000 -FACULTAD DE CIENCIAS
- ▶ 20300000 -FACULTAD DE EDUCACIÓN Y HUMANIDADES
- ▶ 20400000 -FACULTAD DE INGENIERÍA
- ▶ 20500000 -FACULTAD DE CIENCIAS DE LA SALUD Y DE LOS ALIMENTO
- ▶ 20600000 -FACULTAD DE CIENCIAS EMPRESARIALES

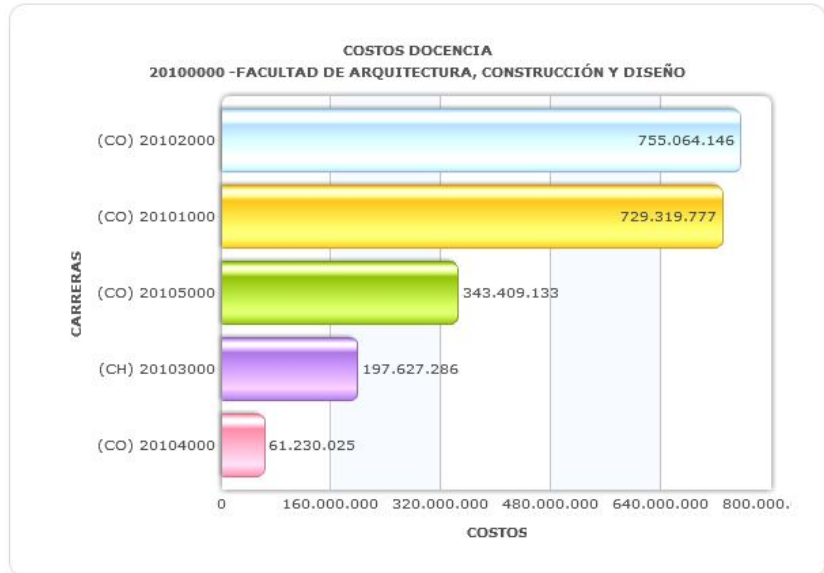

6.2 Distribución de Costos de Departamentos hacia las Carreras

- ▶ 20100000 -FACULTAD DE ARQUITECTURA, CONSTRUCCIÓN Y DISEÑO
- 20200000 -FACULTAD DE CIENCIAS
 (CO) 20201000-DEPARTAMENTO DE Q
 (CO) 20202000-DEPARTAMENTO DE M
 (CO) 20203000-DEPARTAMENTO DE F
 (CH) 20204000-DEPARTAMENTO DE C
 (CO) 20208000-DEPARTAMENTO DE E
- ▶ 20300000 -FACULTAD DE EDUCACIÓN Y HUMANIDADES
- ▶ 20400000 -FACULTAD DE INGENIERÍA
- ▶ 20500000 -FACULTAD DE CIENCIAS DE LA SALUD Y DE LOS ALIMENTO
- ▶ 20600000 -FACULTAD DE CIENCIAS EMPRESARIALES

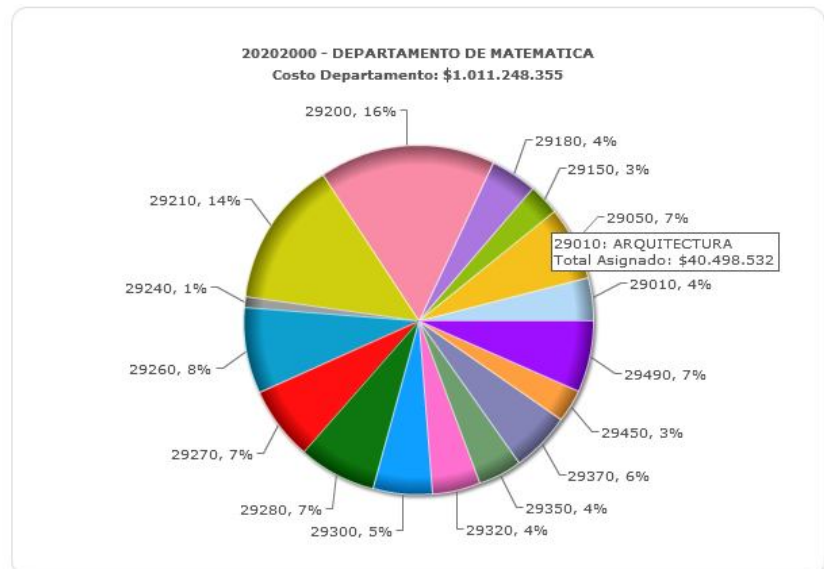

6.3 Costo total por Departamento

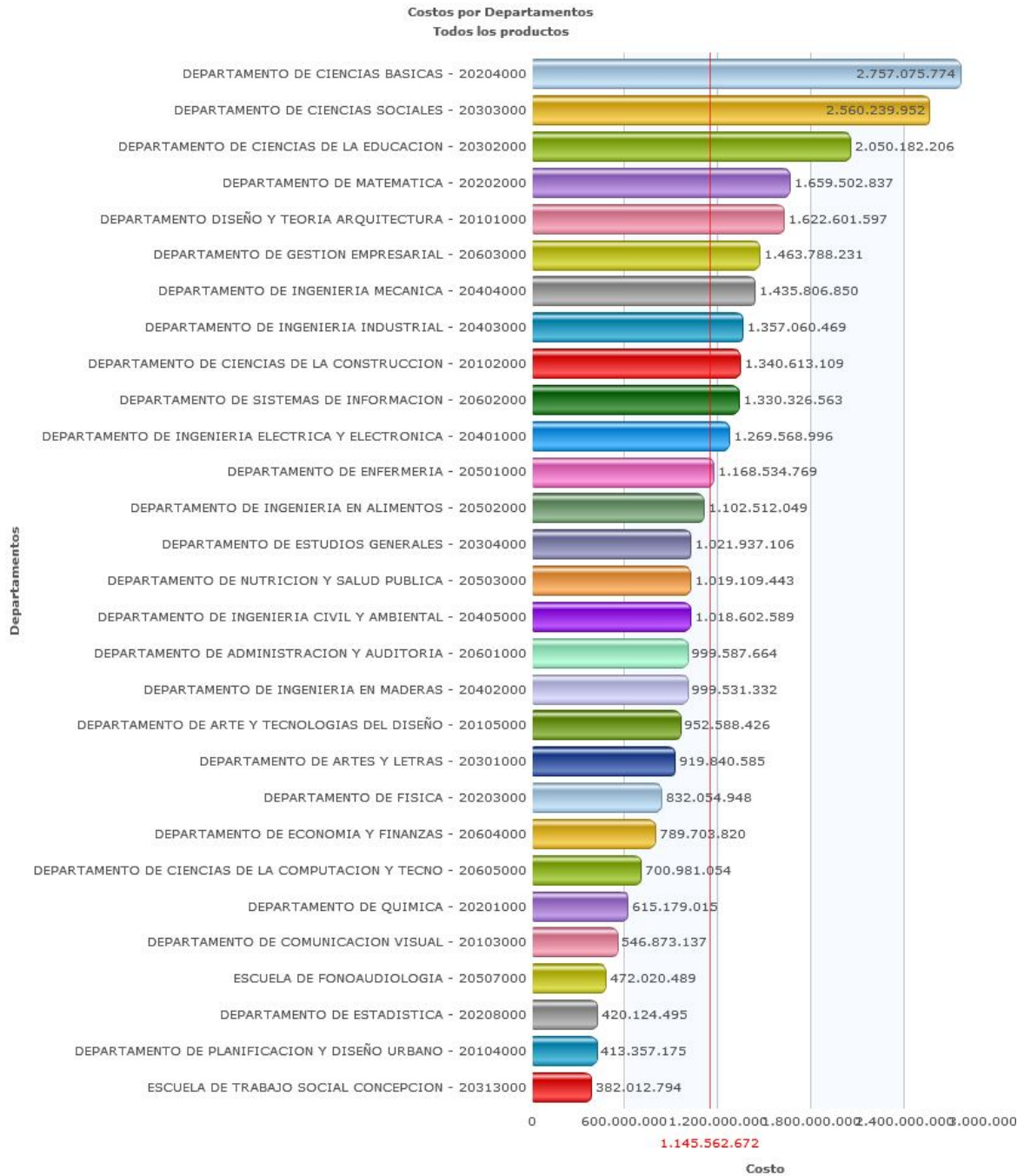

6.4 Costo total de Departamentos por Producto

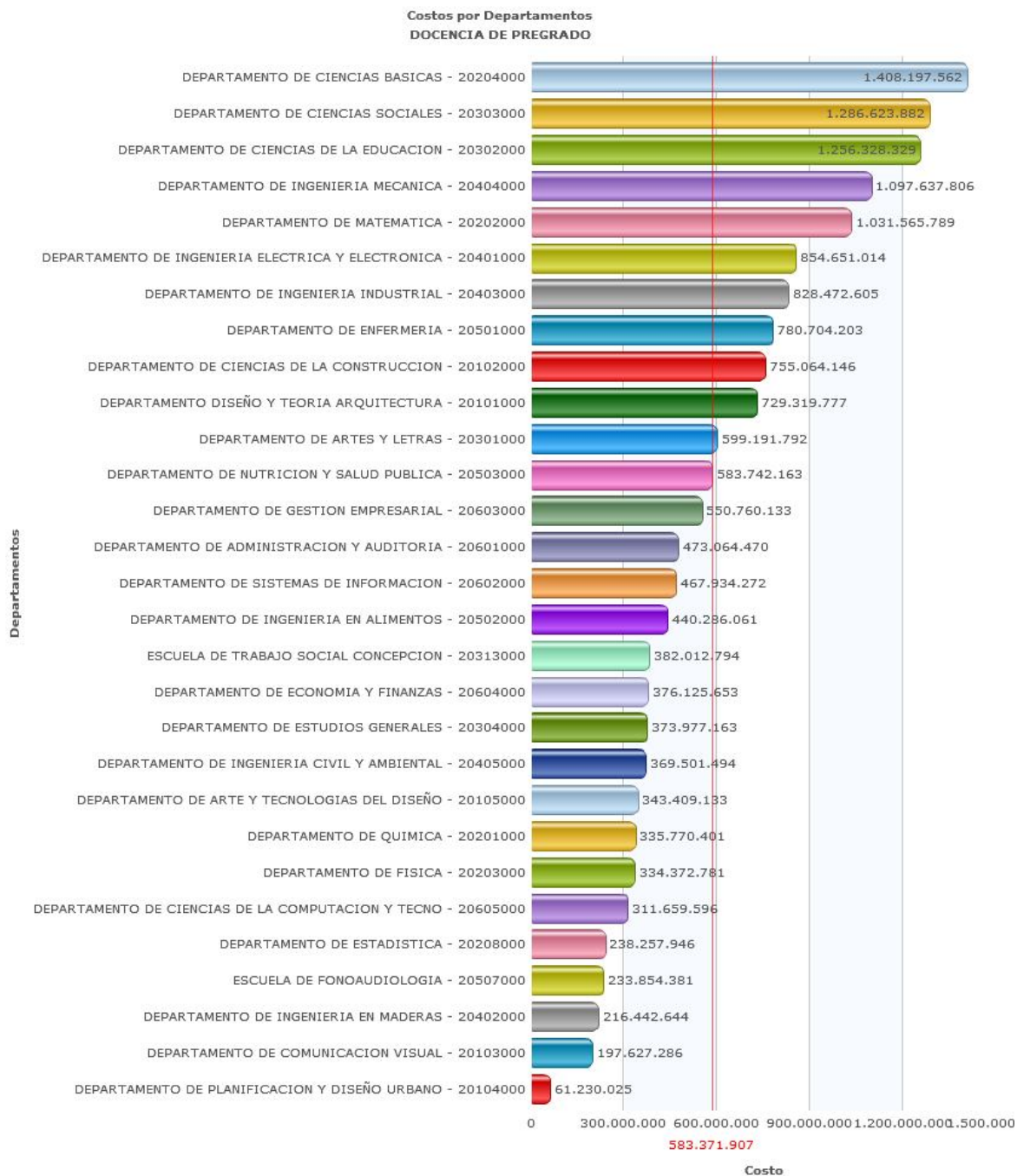

6.5 Costo de Prestación por Departamento

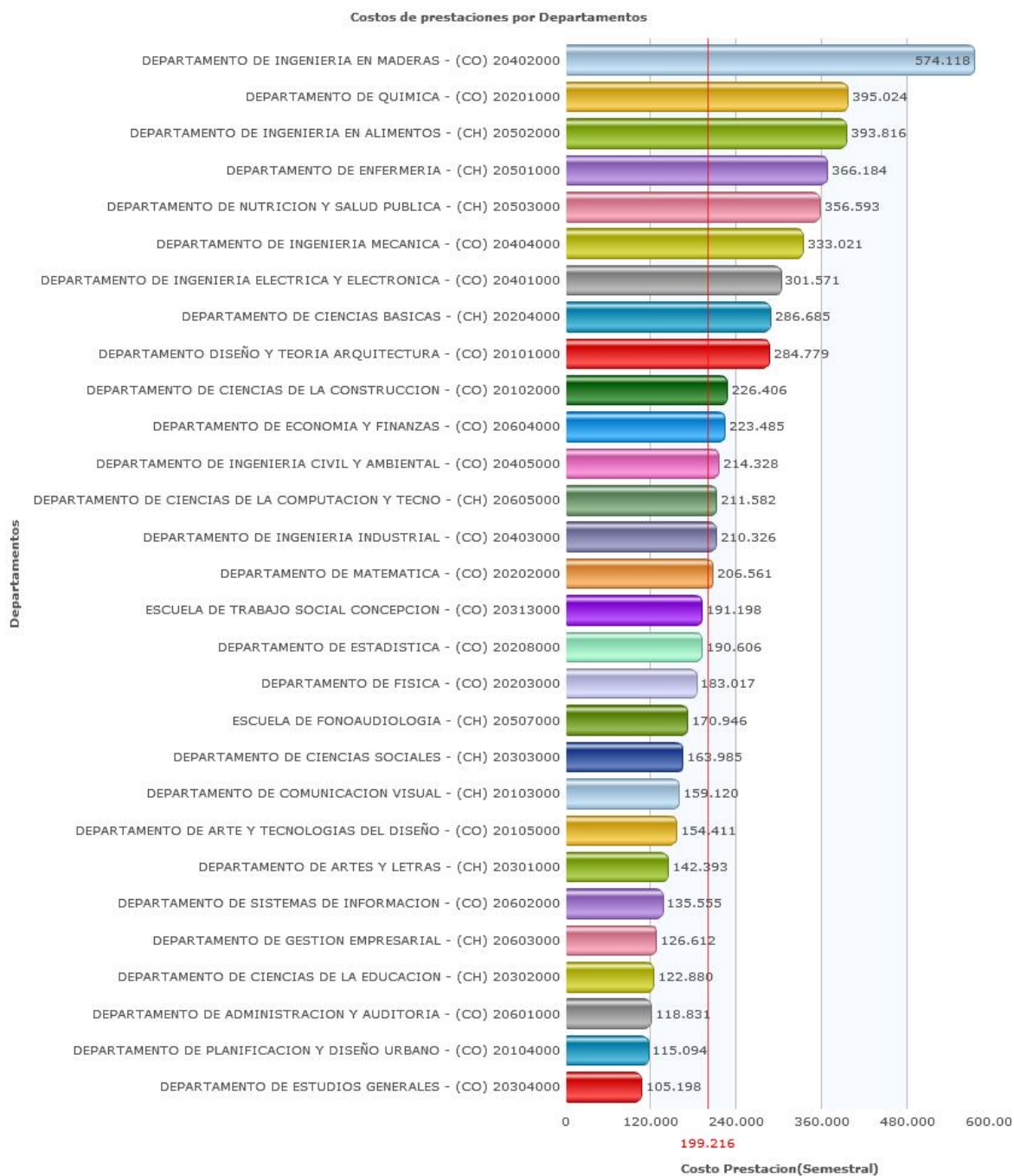

6.6 Costo de JCE por Departamentos

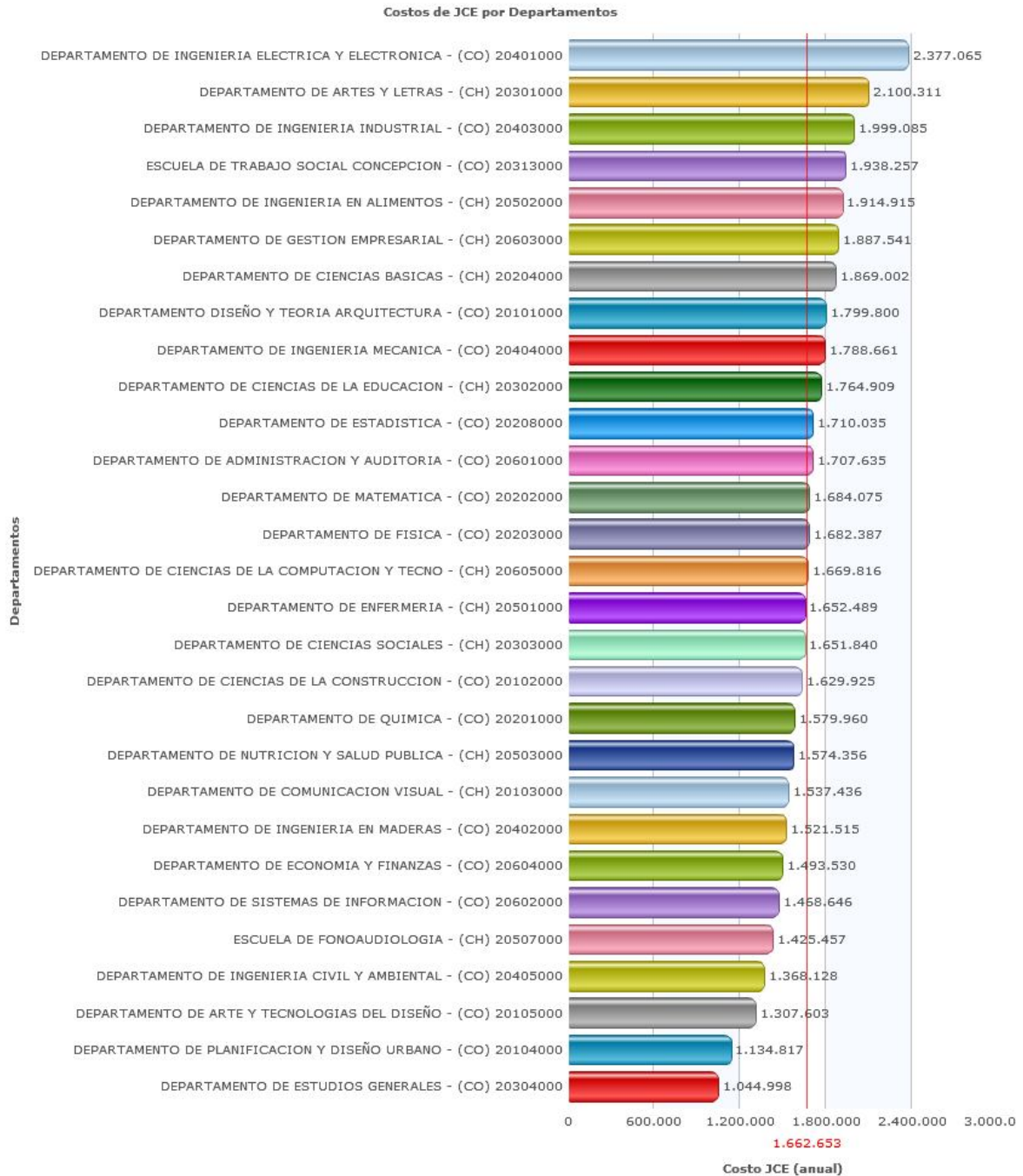

7 Carreras

7.1 Costos Carreras por Facultad

- ▼ 20100000 - FACULTAD DE ARQUITECTURA, CONSTRUCCIÓN Y DISEÑO
 - (CO) 29010-ARQUITECTURA
 - (CO) 29040-DISEÑO INDUSTRIAL
 - (CO) 29050-INGENIERIA EN CONSTRU
 - (CH) 29640-DISEÑO GRÁFICO
- ▶ 20200000 - FACULTAD DE CIENCIAS
- ▶ 20300000 - FACULTAD DE EDUCACIÓN Y HUMANIDADES
- ▶ 20400000 - FACULTAD DE INGENIERÍA
- ▶ 20500000 - FACULTAD DE CIENCIAS DE LA SALUD Y DE LOS ALIMENTO
- ▶ 20600000 - FACULTAD DE CIENCIAS EMPRESARIALES

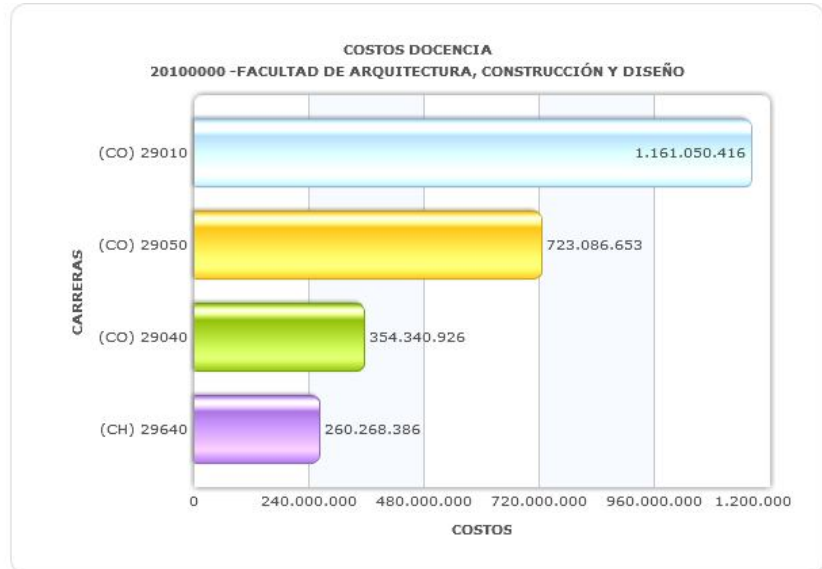

7.2 Composición de Costos de Carreras

- ▶ 20100000 - FACULTAD DE ARQUITECTURA, CONSTRUCCIÓN Y DISEÑO
- ▶ 20200000 - FACULTAD DE CIENCIAS
- ▶ 20300000 - FACULTAD DE EDUCACIÓN Y HUMANIDADES
- ▶ 20400000 - FACULTAD DE INGENIERÍA
- ▶ 20500000 - FACULTAD DE CIENCIAS DE LA SALUD Y DE LOS ALIMENTO
- ▼ 20600000 - FACULTAD DE CIENCIAS EMPRESARIALES
 - (CO) 29270-INGENIERIA CIVIL EN I
 - (CO) 29370-INGENIERIA DE EJECUCI
 - (CO) 29450-CONTADOR PUBLICO Y AU
 - (CO) 29490-INGENIERIA COMERCIAL
 - (CH) 29570-INGENIERIA CIVIL EN I
 - (CH) 29590-INGENIERIA COMERCIAL
 - (CH) 29630-CONTADOR PÚBLICO Y A

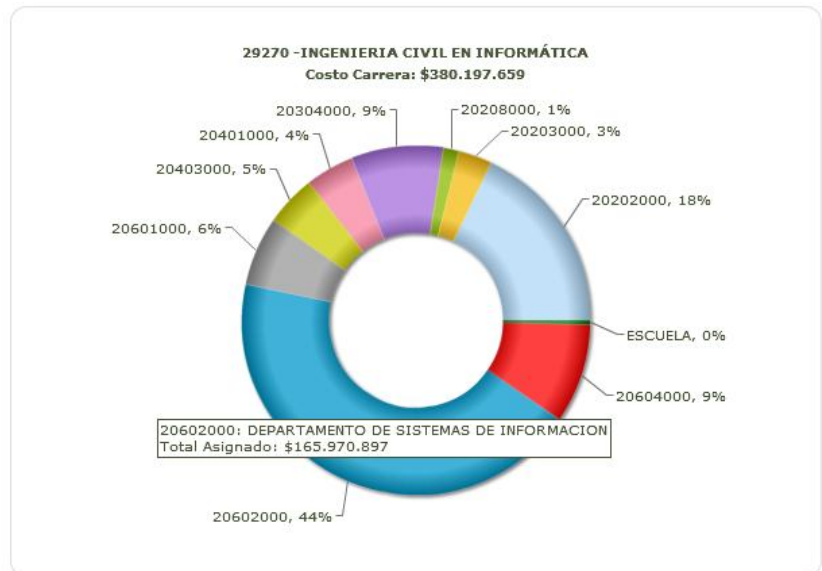

7.3 Costo total por Carreras

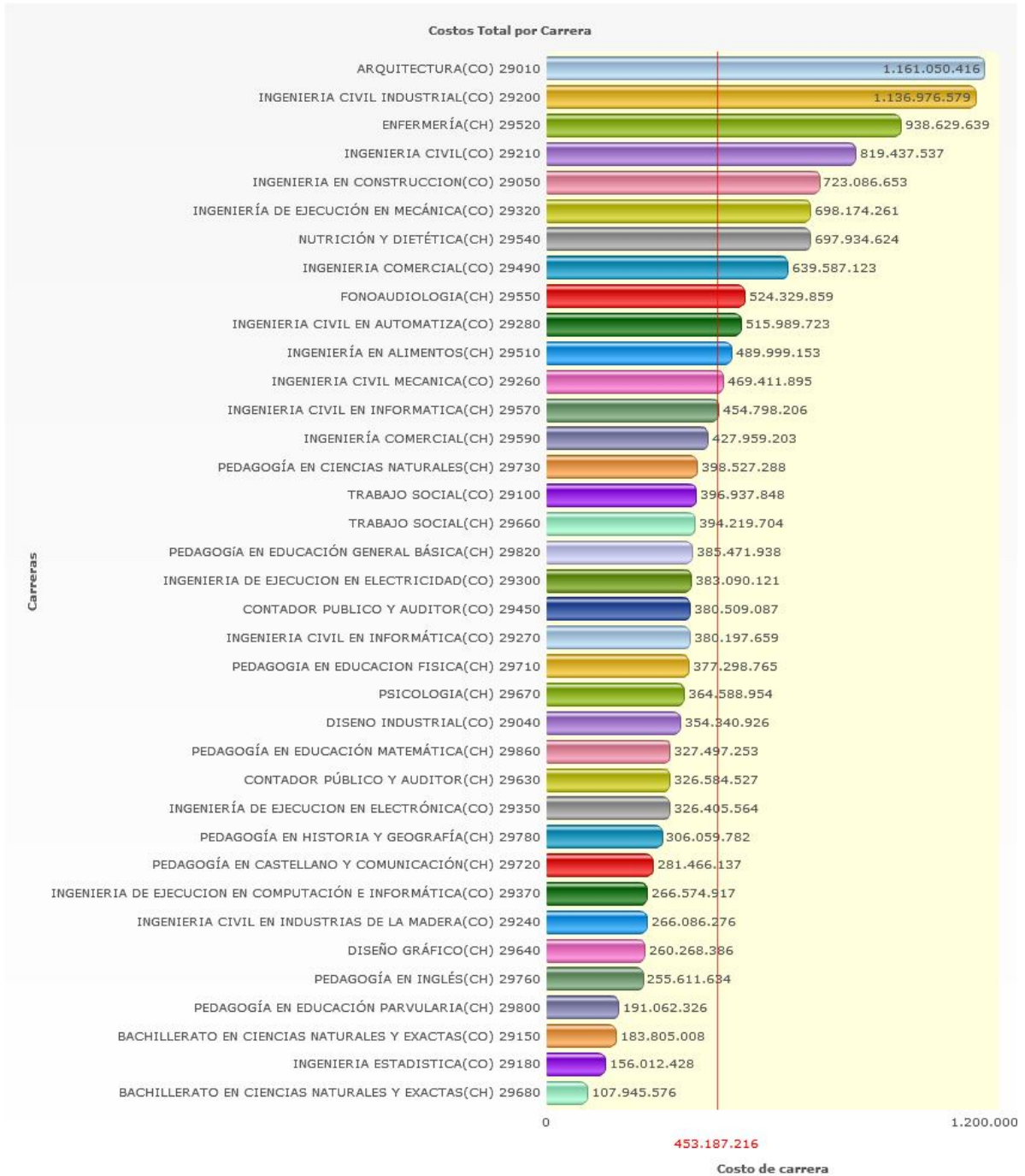

7.4 Arancel Promedio por Carrera

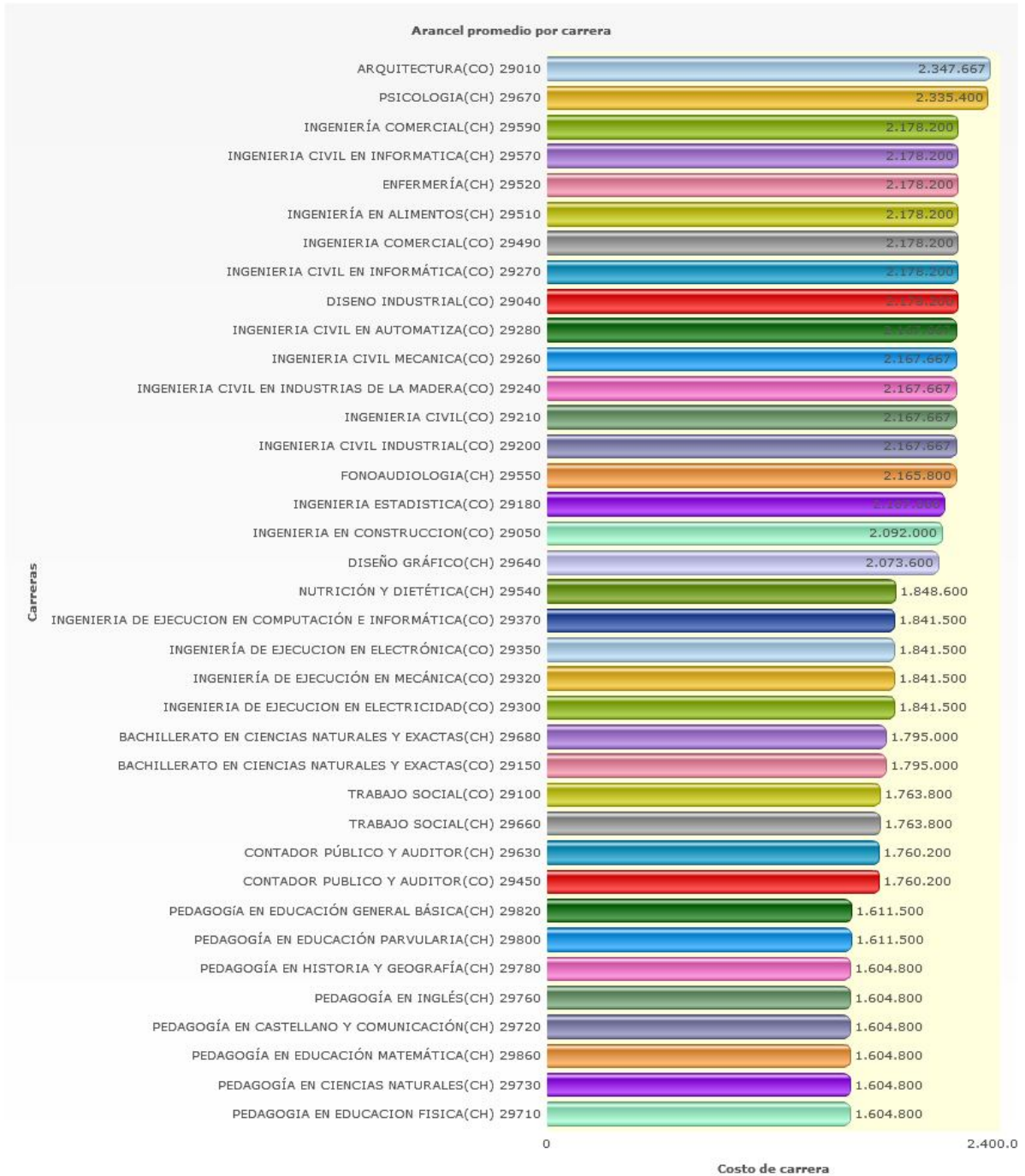

7.5 Costo per cápita por Carrera

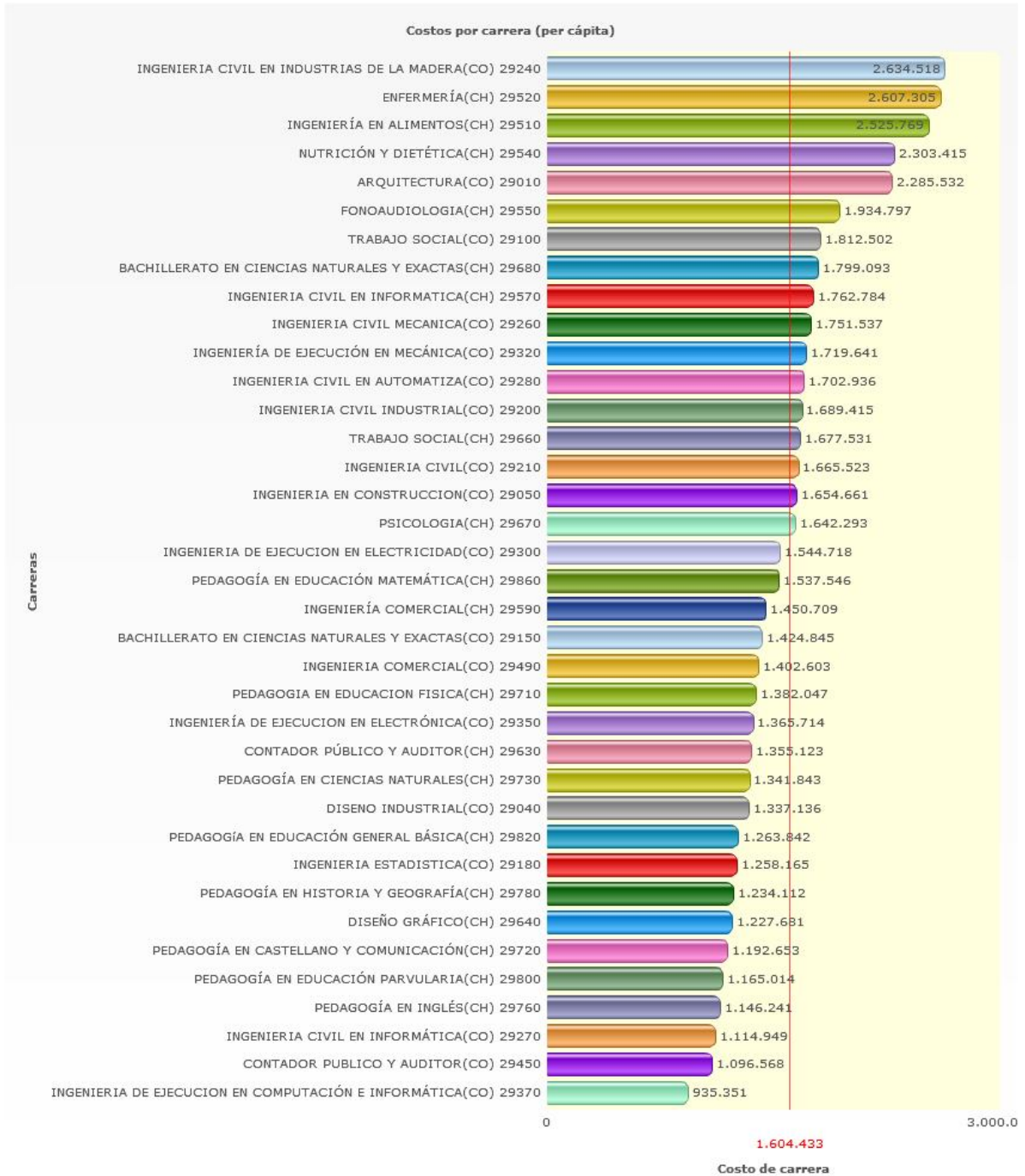

7.6 Margen de contribución por Carreras

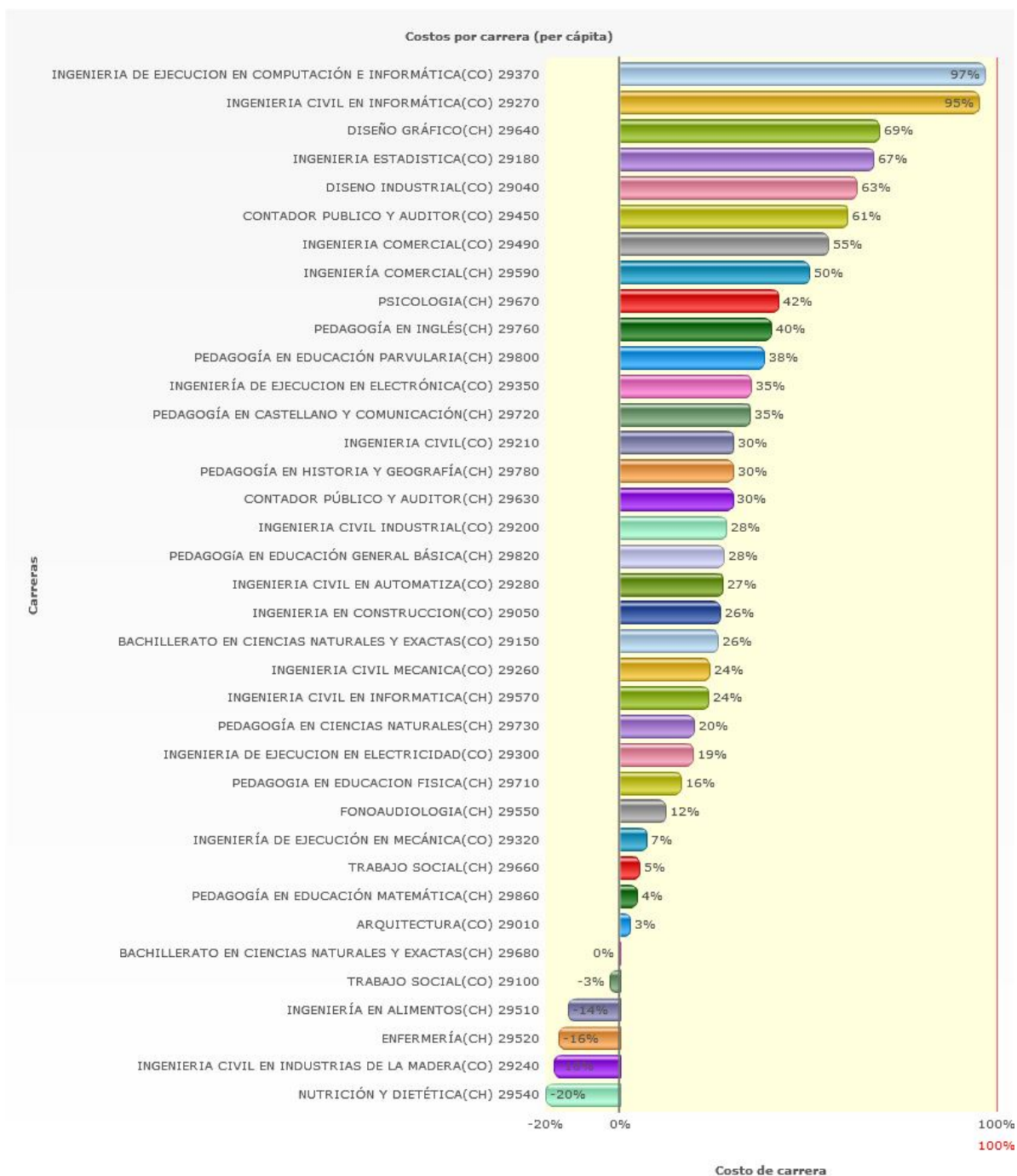

8 Otras Vistas

8.1 Composición de Costos por Unidad Académica



8.1 Comparación de modelos por año y por Unidad Académica

UNIVERSIDAD

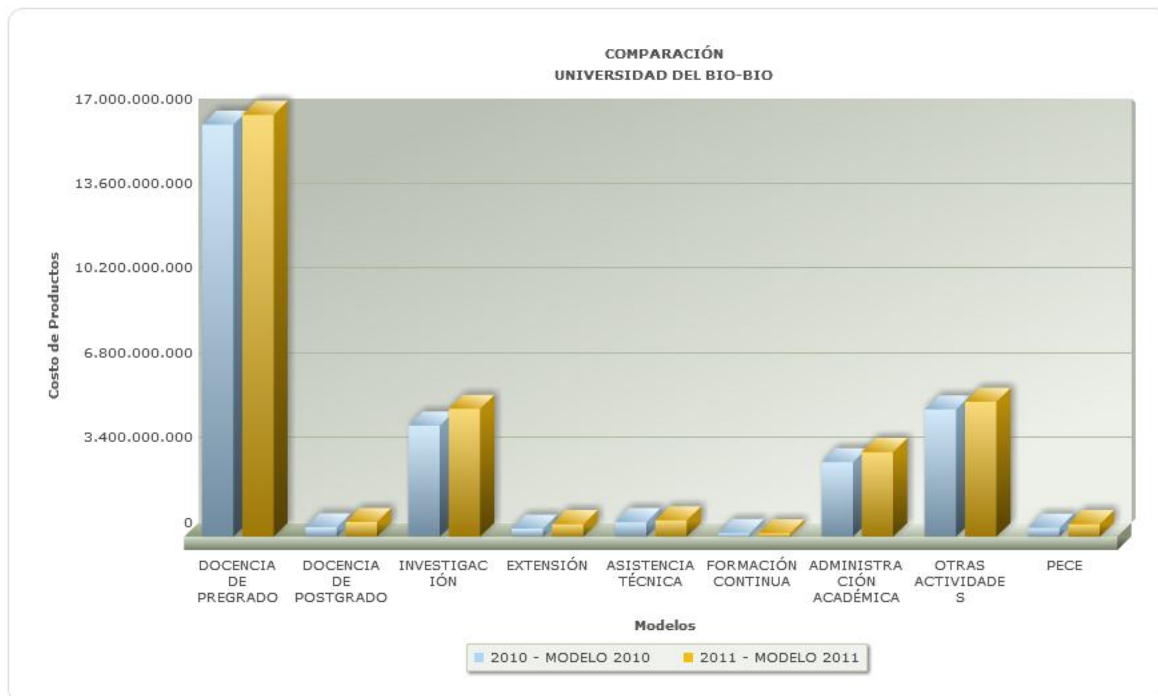

FACULTADES

